



北中城村コミュニティバス実証実験

実施期間：令和6年3月25日～令和8年3月31日

運行時間

	西ルート	東ルート
始発	9時00分 発	8時30分 発
最終	18時10分 発	17時40分 発

利用料金

対象	運賃	証明証等
一般(下記以外)	200円	—
小学生・中学生	100円※1	—
65歳以上		運転免許証等
運転免許返納者		運転経歴証明書
障がい者	無料※2	障がい者手帳等
未就学児		—
あやかりの杜利用者	無料※3	あやかりの杜カード

● 運賃のお支払いは現金のみで、お釣りがないようご注意ください。

※1 運賃の割引をうける際は、上記の証明証等の提示が必要になります。提示できない場合は、運賃を割引くことができない場合もありますのでご了承ください。

※2 未就学児(保護者同伴)、は無料となりますが、保護者1名につき2人まで無料となり、3人目以降は100円の運賃が発生します。

※3 あやかりの杜利用者は、あやかりの杜カードを提示することで利用料金が無料となります。(但し、あやかりの杜バス停の乗降のみに限ります)



グスクめぐりんの運行情報や地域情報はこちらから確認できます。



グスクめぐりん
運行情報



バス位置情報
提供サービス
(バス予報)



北中城村
観光ポータルサイト
「きたぽ」

GoogleMapsから経路・乗り継ぎが確認できます。

Googleマップ上でグスクめぐりんの経路案内や路線バス、高速バスとの乗継案内を確認することができます。

■ 運行に関すること

- グスクめぐりんは、各ルート6便/日で運行します。運行は時刻表に沿って行いますが、交通渋滞等により、バス停への到着が遅れることがあります。
- グスクめぐりんは年中無休の運行となりますが、台風等の天候不良の場合、路線バスに合わせた運行となります。
- 運行情報は、北中城村のHPから確認できますので、天候不良時においてはご確認下さい。

■ バス利用上の注意事項

- グスクめぐりんのご利用は、既定のバス停以外では乗り降りできません。
- 運行する車両は乗客12名が最大定員となります。満席の場合は、乗車をお断りすることもありますのでご了承ください。
- ご利用の際に、予約はできませんのであらかじめご了承ください。
- グスクめぐりんは、地域や観光地を循環するバスとなります。バスツアーは行っておりません。
- 西ルート及び東ルートの2ルート運行となります。ご利用の際は行先(ルート)を確認の上、ご乗車下さい。



コミュニティバス実証実験実施主体：北中城村役場企画振興課
〒901-2392 沖縄県北中城村喜舎場426-2 電話098-935-2269



【北中城村コミュニティバス実証実験】

グスクめぐりん

北中城村を巡る

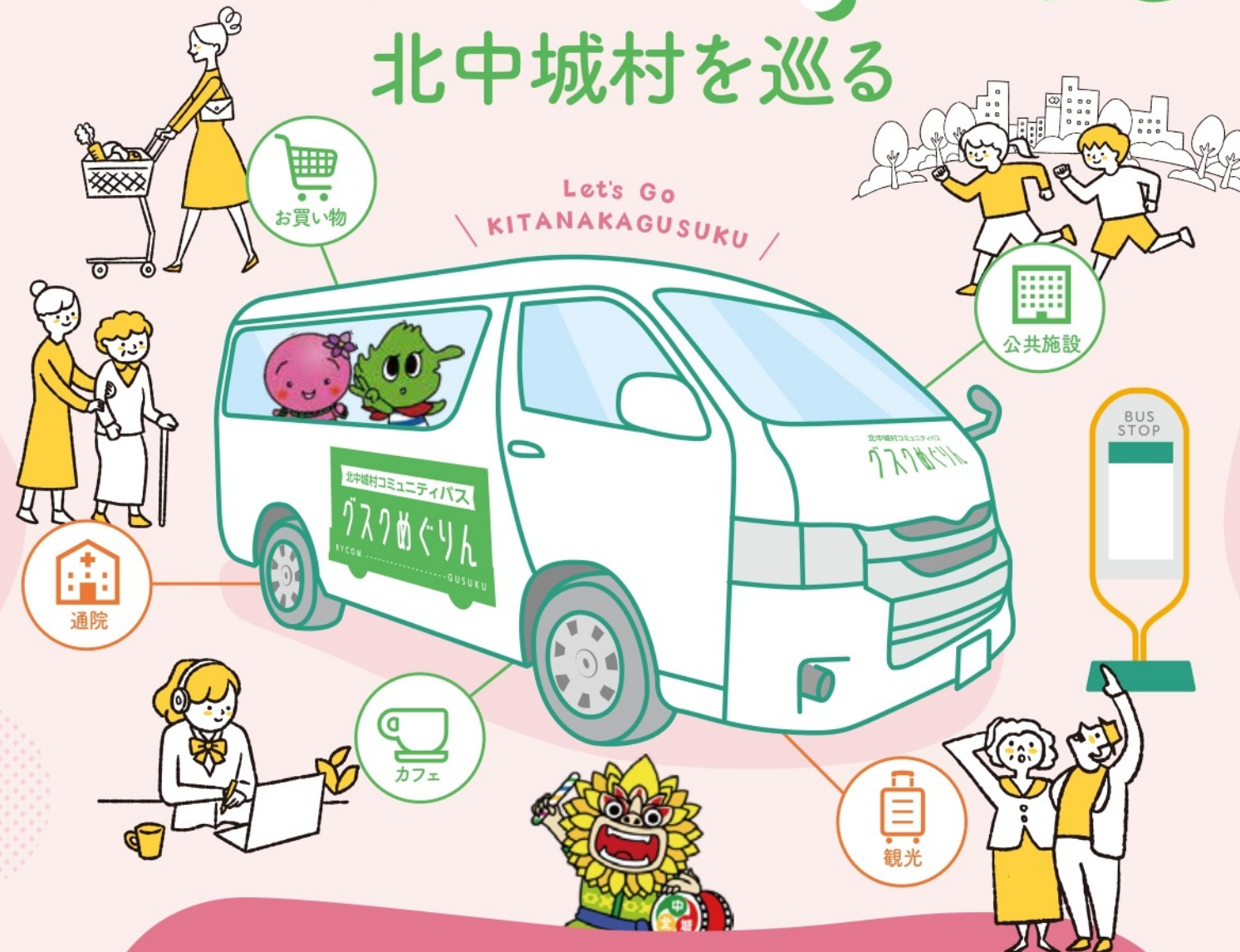

Let's Go
KITANAKAGUSUKU

グスクめぐりんの
運行ルートを拡大します。
令和6年3月25日より運行ルートが変わります!!

コミュニティバス実証実験実施主体：北中城村役場企画振興課



時刻表



西ルート

No	バス停名	1便目	2便目	3便目	4便目	5便目	6便目
発 ①	イオンモール沖縄ライカム	9:00	10:40	12:40	14:30	16:20	18:10
②	中部徳洲会病院	9:02	10:42	12:42	14:32	16:22	18:12
③	村民体育館	9:06	10:46	12:46	14:36	16:26	18:16
④	中央公民館	9:11	10:51	12:51	14:41	16:31	18:21
⑤	EMウェルネス	9:15	10:55	12:55	14:45	16:35	18:25
⑥	あやかりの社	9:16	10:56	12:56	14:46	16:36	18:26
⑦	北中城村役場	9:20	11:00	13:00	14:50	16:40	18:30
⑧	喜舎場	9:21	11:01	13:01	14:51	16:41	18:31
⑨	仲順	9:22	11:02	13:02	14:52	16:42	18:32
⑩	中城城跡	9:28	11:08	13:08	14:58	16:48	18:38
⑪	大城	9:29	11:09	13:09	14:59	16:49	18:39
⑫	荻道	9:30	11:10	13:10	15:00	16:50	18:40
⑬	パークサイド	9:32	11:12	13:12	15:02	16:52	18:42
⑭	若松公園	9:34	11:14	13:14	15:04	16:54	18:44
⑮	石平	9:37	11:17	13:17	15:07	16:57	18:47
⑯	瑞慶覧	9:44	11:24	13:24	15:14	17:04	18:54
⑰	屋宜原	9:48	11:28	13:28	15:18	17:08	18:58
⑱	あやかりの社	9:50	11:30	13:30	15:20	17:10	19:00
⑲	EMウェルネス	9:51	11:31	13:31	15:21	17:11	19:01
⑳	北中城村役場	9:56	11:36	13:36	15:26	17:16	19:06
㉑	喜舎場	9:57	11:37	13:37	15:27	17:17	19:07
㉒	仲順	9:58	11:38	13:38	15:28	17:18	19:08
㉓	中央公民館	10:00	11:40	13:40	15:30	17:20	19:10
㉔	村民体育館	10:05	11:45	13:45	15:35	17:25	19:15
㉕	中部徳洲会病院	10:09	11:49	13:49	15:39	17:30	19:20
着 ㉖	イオンモール沖縄ライカム	10:10	11:50	13:50	15:40	17:32	19:22

※あやかりの社は、月曜日休館のため停車しません。

東ルート

No	バス停名	1便目	2便目	3便目	4便目	5便目	6便目
発 ①	島袋公民館	8:30	10:20	12:10	14:00	15:50	17:40
②	サンエー島袋食品館	8:31	10:21	12:11	14:01	15:51	17:41
③	島袋ガソリンスタンド前	8:34	10:24	12:14	14:04	15:56	17:46
④	島袋小学校入口	8:35	10:25	12:15	14:05	15:57	17:47
⑤	中部徳洲会病院	8:40	10:30	12:20	14:10	16:02	17:52
⑥	イオンモール沖縄ライカム	8:42	10:32	12:22	14:12	16:04	17:54
⑦	村民体育館	8:45	10:35	12:25	14:15	16:07	17:57
⑧	EMウェルネス	8:50	10:40	12:30	14:20	16:12	18:02
⑨	あやかりの社	8:51	10:41	12:31	14:21	16:13	18:03
⑩	北中城村役場	8:55	10:45	12:35	14:25	16:17	18:07
⑪	喜舎場	8:56	10:46	12:36	14:26	16:18	18:08
⑫	仲順	8:57	10:47	12:37	14:27	16:19	18:09
⑬	中央公民館	8:59	10:49	12:39	14:29	16:21	18:11
⑭	渡口	9:02	10:52	12:42	14:32	16:24	18:14
⑮	北中城高校前	9:04	10:54	12:44	14:34	16:26	18:16
⑯	沖縄県総合運動公園中央口(美崎)	9:06	10:56	12:46	14:36	16:28	18:18
⑰	北中城団地	9:11	11:01	12:51	14:41	16:33	18:23
⑱	熱田	9:13	11:03	12:53	14:43	16:35	18:25
⑲	和仁屋	9:14	11:04	12:54	14:44	16:36	18:26
⑳	渡口	9:16	11:06	12:56	14:46	16:38	18:28
㉑	中央公民館	9:19	11:09	12:59	14:49	16:41	18:31
㉒	仲順	9:21	11:11	13:01	14:51	16:43	18:33
㉓	喜舎場	9:22	11:12	13:02	14:52	16:44	18:34
㉔	北中城村役場	9:23	11:13	13:03	14:53	16:45	18:35
㉕	あやかりの社	9:27	11:17	13:07	14:57	16:49	18:39
㉖	EMウェルネス	9:28	11:18	13:08	14:58	16:50	18:40
㉗	村民体育館	9:32	11:22	13:12	15:02	16:55	18:45
㉘	イオンモール沖縄ライカム	9:36	11:26	13:16	15:06	16:59	18:49
㉙	中部徳洲会病院	9:38	11:28	13:18	15:08	17:01	18:51
㉚	島袋ガソリンスタンド前	9:41	11:31	13:21	15:11	17:04	18:54
㉛	島袋小学校入口	9:42	11:32	13:22	15:12	17:05	18:55
㉜	サンエー島袋食品館	9:45	11:35	13:25	15:15	17:08	18:58
着 ㉝	島袋公民館	9:48	11:38	13:28	15:18	17:11	19:01

※あやかりの社は、月曜日休館のため停車しません。



ルート図

■運行路線変更に関すること

グスクめぐりの運行ルートを村内各地区へ拡大した実証運行に取組みます。



車両のロゴの色をチェック!

車両の運行ルートの確認は、前面及び側面に張り付けているロゴの色から判断できます。

緑色 ≫ 西ルート
オレンジ ≫ 東ルート



グスクめぐり運行ルート
西ルート
東ルート

乗り換えバス停
(高速バス、路線バス)

【乗換え可能なバス停】
・喜舎場高速バス停
・イオンモール沖縄ライカム、石平、北中城村役場、喜舎場、仲順、渡口、和仁屋、熱田

名護市方面 111-113-117-123-127
那覇市方面 52-61
那覇市方面 25-52-61-92-125
那覇市方面 高速経由 152
那覇市方面 111-113-117-123-127
西原町方面 30

屋敷名方面 93
屋敷名方面 30-52-61

路線図

■バスの乗り換え

イオンモール沖縄ライカムから路線バス、喜舎場高速バス停から高速バスへ乗り換えることで、那覇市、名護市及び北谷町等の村外への移動が可能です。
西原方面へは、国道329号から路線バスへ乗り継いで下さい。

ご利用の際は
このバス停が
目印