

北中城村健康ガイド

- 予防接種について …………… P1
- 集団・個別健診について …… P5
- 一体的支援事業について …… P2
- 人間ドックについて …………… P6
- 母子保健について …………… P3、4
- くらしの便利帳 …………… P7

～ 守ろう、自分と家族の健康 ～

毎年1回、欠かさず健康診査・がん検診を受けましょう。健診は年1回、自分の健康状態を確認できる大切な機会です。生活習慣病などを早期に発見・予防するためにも、必ず受診しましょう。

健康診査は、右記のいずれかの方法で受診できます

- ① 集団健診
- ② 個別健診(医療機関)
- ③ 人間ドック
- ④ 脳ドック

▶ 詳しくは、5～6ページをご確認ください。

40歳未満の方

- ・一般健康診査
- ・がん検診(肺がんのみ)

が受診できます。

40歳～74歳の 国民健康保健加入者

- ・特定健康診査
- ・がん検診等
(肺がん、大腸がん、
胃がん、骨粗鬆症)

が受診できます。

40歳～74歳の 社会保険または 共済組合等加入者本人 および扶養家族

- ・特定健康診査
※ご加入の保険者へお問い合わせください
- ・がん検診等
(肺がん、大腸がん、
胃がん、骨粗鬆症)

が受診できます。

75歳以上の 後期高齢者医療保険 加入者

- ・長寿健康診査
- ・がん検診等
(肺がん、大腸がん、
胃がん、骨粗鬆症)

が受診できます。

健診・がん検診受診までの流れ まずは受診方法をお選びください。

集団健診

北中城村立中央公民館で
受診する



1 日程を選ぶ

2 電話で申し込む

北中城村役場 健康保険課
健康対策係にお電話ください。
☎098-935-2267

3 受診する

健診費用・がん検診費用 **無料**
※オプション検査については有料です。

※40歳～74歳の社会保険(社保・共済など)の扶養家族の方は、加入している健康保険によって自己負担が発生する場合があります。加入先の健康保険へご確認ください。

申込期間

土日・祝日を除く健診日
前日まで

個別健診

お近くの医療機関で
受診する



1 医療機関を選ぶ

2 電話で申し込む

医療機関に直接、電話で
お申し込みください。

3 受診する

健診費用 **無料**
※がん検診費用は有料です。

受診期間

令和9年
3月31日(水)まで

健診の検査内容

- 血液検査
- 血圧測定
- 尿検査
- 身体測定
- 心電図※
- 診察・問診

※心電図について集団健診は40歳以上は全員実施、個別健診は医師が必要と判断した方に実施します。

検査で兆候がわかる主な病気

- 糖尿病
- 慢性腎臓病
- 高血圧症
- 胆石症
- 脂質異常症
- アルコール性肝炎
- 動脈硬化症
- 脂肪肝 など

かかる時間

約 **1～2** 時間※ わずかな時間で
健康チェック

※検査にかかる時間は目安です。混雑状況等により異なります。



お問い合わせ



北中城村 健康保険課 健康対策係

北中城村字喜舎場426番地2 TEL: 098-935-2267



中央公民館サークル紹介



令和8年1月現在

曜日	サークル名	時間	場所	代表者	指導者	対象
月	ヨーガサークル シャンティ	毎週/10:00~12:00	1F 和室	比嘉 裕子	北村 多栄子	大人のみ
火	美らモアナ (タヒチアンダンス)	毎週/19:00~21:00	1F 和室	平田 あけみ	玉城 律枝	全年齢
	北中城村カンフーサークル	毎週/19:30~21:00	1F ホール	比嘉 進	山城 忍	全年齢
水	太極拳サークル	毎週/9:30~11:00	1F ホール	比嘉 清順	石川 真璃	全年齢
	Hola 北中城 (ズンバサークル)	毎週/19:00~21:00	1F ホール	豊原 真由美	吉田 博美	全年齢
木	マカニ・オルオル(フラダンス)	毎週/19:30~22:00	1F 和室	中川 美穂子	友利 孝子	大人のみ
金	フラサークルアロアロ	毎週/9:30~12:00	1F 和室	田仲 和美	友利 孝子	大人のみ
土	Kailua Hula サークル	毎週/13:00~16:30	1F ホール	塩川 要	玉那覇 清夏	全年齢

※日時や場所が都合により変更となる場合がございます。

体験・見学を希望される方は中央公民館へお問い合わせください。(中央公民館:098-935-3780)

高齢者の保健事業と介護予防の一体的実施

生活習慣病が重症化すると、脳血管疾患（脳梗塞など）、心疾患（狭心症や心筋梗塞など）、慢性腎臓病などを引き起こし、そこから介護が必要な状況になるかもしれません。

地域で健康的な生活を送ることができるよう保健事業と介護予防の一体的な実施に取り組んでいます。

高齢者に対する個別的支援 保健師や管理栄養士が健診結果を元に個別に支援します。

- 低栄養予防
- 生活習慣病の重症化予防（高血圧や高血糖、慢性腎臓病など）
- 健康状態が不明な方へ、個別訪問し状況を把握します

通いの場等への積極的関与 皆さんの地区で実施している通いの場などへ保健師・管理栄養士が出張しミニ講話などを行います。是非ご利用ください。

- フレイル予防について
- 口腔フレイルについて
- 高血圧について
- 骨粗しょう症について
- 軽度認知障害（MCI）について などのメニューがあります。

お問い合わせ 北中城村 健康保険課 健康対策係 ☎098-935-2267

北中城村
地域包括支援
センター

高齢者なんでも相談

高齢者の介護、もの忘れ、権利擁護など
月曜日～金曜日 9時～16時まで(12時～13時は除く)

☎098-935-5922



妊娠したら

☆親子健康手帳の交付(予約制)

医師の診察を受け、妊娠の確認や妊娠週数が判定された後、妊娠の届出により、親子(母子)健康手帳を交付します。委任状をもって代理人でも交付は可能ですが、後日妊婦ご本人との面談をします。

予約方法 電話のみ ※ご予約の際には、お名前・ご住所・来所希望日時・電話番号をお伝えください。

- 必要なもの**
- ・妊娠を証明できるもの(エコー写真・病院領収書など)
 - ・マイナンバーカード
 - ・妊婦ご本人名義の通帳またはキャッシュカード(給付金申請用)
 - ・代理の場合は委任状(HPよりダウンロード可)

☆妊婦健康診査費用の助成について

- ・北中城村に住所登録がある方へ、妊娠中**14回分**の妊婦健診費用を公費で助成しています。
- ・親子健康手帳交付申請時に、受診票を交付します。
- ・多胎(双子や三つ子等)を診断、妊娠された方には、**5回分**の追加受診票を交付します。

※公費負担額は、妊婦健診費用の全額ではありません。公費負担額を超えた費用については、自己負担になります。
※使用しなかった受診票の現金への換金はできません。



☆妊婦のための支援給付・妊婦等包括相談支援事業

国の施策に基づき、妊娠期から出産・子育てまで一貫して子育て家庭に寄り添い、様々なニーズに即した支援につなぐ妊婦等包括相談支援と経済的支援を一体的に実施します。

妊婦のための支援給付

○支給のタイミング

- ①妊娠届提出時に手続き、妊婦1人あたり5万円
※医師による胎児心拍の確認が必要
- ②2か月児訪問時に手続き、胎児の人数1人あたり5万円

○支給対象者 妊婦・産婦など

支給方法
申請時に指定した口座へ振り込み

※死産・流産の場合も支給の対象となります。

妊婦等包括相談支援事業

助産師による面接または訪問を実施します。

○面談&訪問のタイミング

- ①妊娠届出時
- ②妊婦訪問(妊娠7~8ヶ月頃)
- ③出生届出後(2ヶ月児訪問)

○面談対象者

妊婦・産婦など

☆妊婦訪問

令和7年度より、妊娠28週前後の妊婦を助産師が訪問する妊婦訪問を実施しています。

対象 村内に住所を有する妊婦とその家族

訪問 妊娠28週前後に助産師から訪問日程について連絡があります。その後、希望日に合わせて訪問します。

相談・指導内容

ママの心と体の変化、パパやご家族のサポートについてのお話、赤ちゃんの沐浴の方法など赤ちゃんとの生活をイメージしながら、出産にむけて気になっていることなどを一緒に考えていきましょう。

※妊婦訪問は、妊婦だけでなくパパやご家族も一緒に受けることができます。

赤ちゃんが生まれたら

○新生児聴覚検査費用助成事業

対象 ・新生児聴覚検査実施日に北中城村に住居登録がある
・出生後、約1週間以内に新生児聴覚検査を受診した

対象検査 ・自動 ABR または AABR、OAE 検査

助成金額 ・各検査1回につき、上限5,000円



○産婦健康診査

産婦健康診査は、出産後間もない時期にお母さんのこころとからだの健康状態を確認するための健診です。産後2週間頃と1か月頃に各1回を公費で受診することができます。

対象 ・受診日に北中城村に住居登録がある方
・出産後8週以内の方

受診票 親子健康手帳交付時に配布します。

○産後ケア事業

産科医療機関や助産所等において、お母さんに十分な休息をとってもらいながら、助産師等が乳房のケア及び授乳の指導、育児に関する相談などを行い、お母さんとその家族が少しでも安心して子育てができるよう支援を行います。

利用方法 子育て世代包括支援センターにご相談ください。

こどもの急病

こどもの救急(日本小児科学会)

PC・スマートフォン等からアクセスでき、お子さんの症状をチェックすることですぐに病院に行くべきか、自宅で様子を見ても大丈夫かを判断する目安が分かります。『こどもの救急』で検索するか、右の二次元コードからアクセスできます。



▲「こどもの救急」

こども医療でんわ相談 #8000

小さなお子さんをお持ちの保護者のかたが、休日・夜間の子どもの症状にどう対処したらよいのか、病院の診断を受けたほうがいいのかなど判断に迷った時に、小児科医師・看護師に電話で相談ができるものです。全国同一短縮番号『#8000』をプッシュすることで相談窓口へ自動転送されます。



令和8年度

乳幼児健診

実施場所/

村立中央公民館(北中城村字仲順435番地)

※台風等により日程が変更となる場合は、HPでお知らせします。

乳児一般健診			
	日時 (受付: 9時00分~10時30分)	対象年齢	
		前期(3か月~5か月)	後期(9か月~11か月)
		〈受付〉9:45~10:30	〈受付〉9:00~9:45
1	令和8年4月4日(土)	R7.11.01~R7.12.31	R7.05.01~R7.06.30
2	6月6日(土)	R8.01.01~R8.02.28	R7.07.01~R7.08.31
3	8月1日(土)	R8.03.01~R8.04.30	R7.09.01~R7.10.31
4	10月3日(土)	R8.05.01~R8.06.30	R7.11.01~R7.12.31
5	12月5日(土)	R8.07.01~R8.08.31	R8.01.01~R8.02.28
6	令和9年2月13日(土)	R8.09.01~R8.10.31	R8.03.01~R8.04.30

離乳食実習		
	日時 (14時~16時まで)	対象
1	令和8年5月12日(火)	おおむね4か月~6か月児の保護者で、健診会場などでの申し込み又は電話申し込みした方。
2	7月7日(火)	
3	9月8日(火)	
4	11月10日(火)	
5	令和9年1月12日(火)	
6	3月9日(火)	

1歳6か月児健診		
	日時 (受付: 13時~14時20分)	対象年齢
1	令和8年4月22日(水)	R6.08.20~R6.10.19
2	6月24日(水)	R6.10.20~R6.12.19
3	8月13日(木)	R6.12.20~R7.02.19
4	10月15日(木)	R7.02.20~R7.04.19
5	12月23日(水)	R7.04.20~R7.06.19
6	令和9年2月24日(水)	R7.06.20~R7.08.19

3歳児健診		
	日時 (受付: 13時~14時20分)	対象年齢 (3歳半頃)
1	令和8年5月19日(火)	R4.10.01~R4.11.30
2	7月28日(火)	R4.12.01~R5.01.31
3	9月18日(金)	R5.02.01~R5.03.31
4	11月18日(水)	R5.04.01~R5.05.31
5	令和9年1月19日(火)	R5.06.01~R5.07.31
6	3月18日(木)	R5.08.01~R5.09.30

歯科健診			
	日時 (受付: 13時~14時30分)	対象年齢	
		1歳	2歳半
		〈受付〉13:00~13:45	〈受付〉13:45~14:30
1	令和8年4月8日(水)	R7.02.01~R7.04.30	R5.09.01~R5.11.30
2	7月15日(水)	R7.05.01~R7.07.31	R5.12.01~R6.02.29
3	10月21日(水)	R7.08.01~R7.10.31	R6.03.01~R6.05.31
4	令和9年1月13日(水)	R7.11.01~R8.01.31	R6.06.01~R6.08.31

実施場所/子育て支援センターきたなかぐすく
(北中城村字喜舎場244番地)

身体計測	
	日時
	①9時~9時45分(1歳以上)
	②9時45分~10時45分(1歳未満)
1	令和8年4月30日(木)
2	5月28日(木)
3	6月25日(木)
4	7月30日(木)
5	8月28日(金)
6	9月24日(木)
7	10月29日(木)
8	11月26日(木)
9	12月17日(木)
10	令和9年1月28日(木)
11	2月25日(木)
12	3月25日(木)

実施場所/あやかりの杜
(北中城村字喜舎場1214番地)

7か月教室		
	日時	対象
	(受付: 10時~10時30分)	
	10月2日のみ14時~14時30分)	
1	令和8年4月3日(金)	令和7年9月出生
2	5月1日(金)	10月出生
3	6月5日(金)	11月出生
4	7月3日(金)	12月出生
5	8月7日(金)	令和8年1月出生
6	9月4日(金)	2月出生
7	10月2日(金)	3月出生
8	11月6日(金)	4月出生
9	12月4日(金)	5月出生
10	令和9年1月8日(金)	6月出生
11	2月5日(金)	7月出生
12	3月5日(金)	8月出生

※早く産まれたお子さんは修正月齢でのご案内となる場合があります。

お子様の健康状態を知るためのよい機会です。ぜひお受けください。

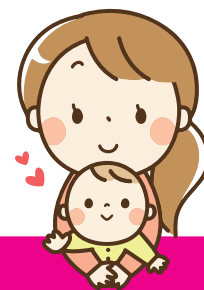

① 集団健診・婦人科検診(集団)

集団健診・婦人科検診は予約制です!!

受診希望者は下記まで申し込みください。

予約先 ☎935-2267

下記の日程で行いますので、会場までお越しください。

事前予約特典

集団健診実施の3週間前までにご予約頂いた方には、問診票・検尿キット・検便キット(大腸がん検査受診希望者)を事前郵送いたします!

▼日程

実施日	場所	午前	午後	送迎ルート
5/12 火	中央公民館	集団健診 (8:30~11:00)	-	A
6/4 木		集団健診 (8:30~11:00)	-	B
7/8 水		集団健診 (8:30~11:00)	-	C
7/26 日		集団健診 (8:30~11:00)	-	-
8/19 水		集団健診 (8:30~11:00)	婦人科検診 (13:30~14:30)	A
9/11 金		集団健診 (8:30~11:00)	-	C
10/2 金		集団健診 (8:30~11:00)	婦人科検診 (13:30~14:30)	B
10/26 月		-	ナイト健診 (17:30~19:30)	-
11/14 土		集団健診 (8:30~11:00)	-	-
12/8 火		集団健診 (8:30~11:00)	婦人科検診 (13:30~14:30)	C
1/16 土		集団健診 (8:30~11:00)	-	-
1/28 木		-	ナイト健診 (17:30~19:30)	-
2/21 日		集団健診 (8:30~11:00)	-	-

詳細はこちらから

送迎車には、「健診送迎車」と書かれた黄色のパネルが貼られています



▼持参するもの

集団健診	・マイナ保険証(もしくは資格確認書)	・長寿健診受診券(75歳以上の方)
ナイト健診	・一般健診受診券(40歳未満の方)	・がん検診等受診券(受診希望者は必須)
	・特定健診受診券(40~74歳の方)	
婦人科検診	・乳がん検診受診券	} 対象者にのみ送付(下記参照)
	・子宮頸がん検診受診券	

▼料金

集団健診	国保の方: 無料 生活保護の方: 無料 社保の方: 保険者によっては自己負担あり
婦人科検診	下記「がん検診等について」参照。

がん検診(胃・肺・大腸)等について

- ・本村に住所を有する方が対象です。
- ・集団健診会場にて無料で受けられます(骨粗しょう症検査は40歳以上の女性のみ無料)。
- ・脳ドックや個別特定健診でがん検診を受けなかった方は、集団健診にて無料でがん検診のみを受けることが可能です。
- ・胃がん検診を受けたい方は、前日の夜9時までに夕食を済ませ、それ以降の食事はしないでください。お水は200cc程度であれば検診の2時間前まで摂取可能です。
- ・胃がん検診はナイト健診では実施しません。

がん検診について

検診の種類	肺がん検診(結核検診)	大腸がん検診	胃がん検診(どちらか一つ)	子宮頸がん検診	乳がん検診
検診の内容	胸部のレントゲン撮影	指定日に検便を提出(2日分採取)	バリウムを飲んでレントゲン撮影	子宮の頸部より細胞を採取	乳房のレントゲン撮影(マンモグラフィ)
対象者	20歳以上の者	40歳以上の者	40歳以上の者(2年に1回推奨)	20歳以上で偶数年齢の女性※1(原則2年に1回)	40歳以上で偶数年齢の女性※1(原則2年に1回)
自己負担料金	集団 0円 個別 500円(40歳以上のみ)	0円	0円	500円※2	1,000円※2
		2,000円	4,000円	1,000円※2	2,000円※2

申込方法	集団がん検診 個別がん検診	電話予約 ☎935-2267 各医療機関へ直接電話予約(村HP参照)
受診期間	集団がん検診 個別がん検診	上記「集団健診日程」を参照ください 令和8年5月1日(金)~令和9年2月28日(日)

※1 前年度に未受診の方は奇数年齢でも受診できます。
※2 生活保護受給者、前年度住民税非課税世帯の方、70歳以上の方は無料です。

注意

- 人間ドックを受ける場合、集団・個別によるがん検診は受けられません。(人間ドックにがん検診が含まれている為)
- 脳ドックや個別特定健診でがん検診を受けなかった方は、集団健診にてがん検診のみを受けることが可能です。● がん検診等受診券をご持参ください。

② 個別健診・婦人科検診(個別)

医療機関へ直接予約してご受診ください。

▼受診可能期間

個別健診	令和8年4月1日(水)~令和9年3月31日(水)
婦人科検診 がん検診	令和8年5月1日(金)~令和9年2月28日(日)

▼持参するもの

個別健診 がん検診	・マイナ保険証(もしくは資格確認書) ・一般健診受診券(40歳未満の方) ・特定健診受診券(40~74歳の方) ・長寿健診受診券(75歳以上の方) ・がん検診等受診券(受診希望者は必須)
婦人科検診	・乳がん検診受診券 ・子宮頸がん検診受診券 } 対象者にのみ送付(下記参照)

▼料金

個別健診	国保の方: 無料 生活保護の方: 無料 社保の方: 保険者によっては自己負担あり
婦人科検診	下記「がん検診等について」参照。

▼村内医療機関(要予約)

- ファミリークリニック きたなかくすく TEL (098) 935-5517
住所: 喜舎場360-1 ◆土祝休み ◆水午後休み ◆日休みの週あり
- 仲舛内科 TEL (098) 933-2631
住所: 島袋534-12 ◆木日祝休み
- 屋宜原病院 TEL (098) 933-1574
住所: 屋宜原722 ◆日祝休み ◆午後休み
- 中部徳洲会病院 TEL 0570-001-789
住所: 比嘉801 ◆日祝休み
- 若松病院 TEL (098) 935-2277
住所: 大城311 ◆土日祝休み

※村外の医療機関も多数ございます。詳細については村役場または直接医療機関にお問い合わせください。

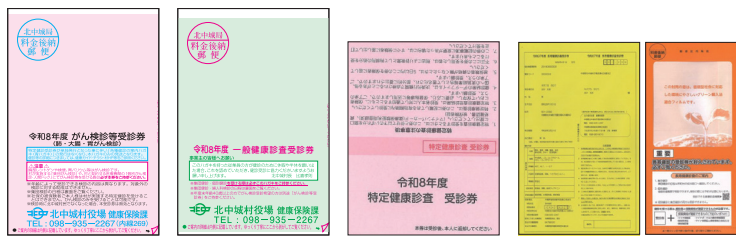

がん検診等受診券(肺・大腸・胃) 一般健康診査受診券(40歳未満・生活保護) 特定健康診査受診券 長寿健康診査受診券

有料オプション検査について

集団健診の会場では有料によるオプション検査も行なっています。

- ・胃がんリスク検査4,950円
 - ・前立腺がん検査(男性のみ) 3,080円
 - ・腎機能BUN 440円
 - ・隣機能検査血清アミラーゼ 440円
 - ・リウマチ検査RF 550円
 - ・貧血検査 1,320円
 - ・HPVDNA検査(婦人科検診)4,950円
- セット料金1,320円

③人間ドック ④脳ドック

<注意> 助成を受けられるのは人間ドック・脳ドックのどちらか一方になります。両方受けた場合、どちらかは全額自己負担となります。

《40～74歳の国保加入者・75歳以上の受診方法はコチラ》

対象者

- ・本村に住所を有する40歳～74歳の国保加入者の方
- ・75歳以上の後期の方
- ・職場等でドックを受ける機会がない方



助成額
10,000円 (国保・後期加入者の方はさらに約8,000円が助成されます)

申し込み方法

- 1 下記の指定医療機関へ直接電話予約する。
 《予約受付期間》令和8年4月1日(水)～令和8年12月25日(金)
※期間内に予約しなかった場合、ドックは受けられません。
- 2 予約日に「持参する物(※下記参照)」を持ち、医療機関にて受診する。
 《受診期間》令和8年5月1日(金)～令和9年3月31日(水)

持参する物 (全て必須)

- ・マイナ保険証(もしくは資格確認書)
- ・特定健康診査受診券(40～74歳の国保加入者)
- ・長寿健診受診券(後期の方)
- ・がん検診等受診券

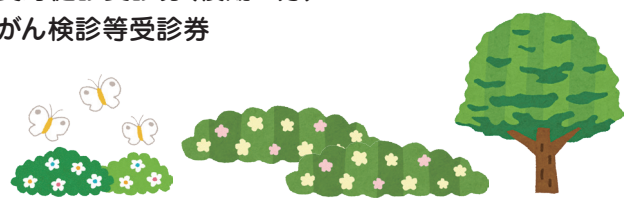

注意事項 75歳以上の後期加入者と40～74歳未満の社保加入者の方は前年度より人間ドックの受け方が変更となっております。詳しくは以下をご参照ください。

《40～74歳の社保・共済等加入者の受診方法はコチラ》

対象者

- ・本村に住所を有する40歳～74歳の社保・共済等の方
- ・職場等でドックを受ける機会がない方
- * 社会保険等の助成制度により、人間ドック又は脳ドックを受診することができる方は対象外



助成額 10,000円

申し込み方法

- 1 下記の指定医療機関へ直接電話予約する。
 《予約受付期間》
 令和8年4月1日(水)～令和8年12月25日(金)
* 期間内に予約しなかった場合、ドックは受けられません
- 2 村役場に電話し、「人間ドックの承認証」を郵送してもらう。
 《人間ドックの承認証郵送期間》
 令和8年4月1日(水)～令和9年3月31日(水)
- 3 予約日に「受診時に持参する物(※下記参照)」を持ち、医療機関にて受診する。
 《受診期間》
 令和8年5月1日(金)～令和9年3月31日(水)

受診時に持参する物

- ・マイナ保険証(もしくは資格確認書)
- ・特定健診受診券
- ・北中城村ドック検診承認証(村役場に電話する)
- ・がん検診等受診券



【ドック検診承認証の申し込み窓口】
 北中城村役場 第2庁舎2階 健康保険課 健康対策係
 ☎935-2267(内線269)

指定医療機関

人間ドック				
医療機関名	所在地	電話番号	料金(円)	
			基本料金	胃カメラ
中部徳洲会病院	北中城村	0570-001789	35,200	6,600
ハートライフ病院	中城村	0570-00-3255	36,400	6,600
中部地区医師会検診センター	北谷町	936-8290	39,600	7,700
中部協同病院	沖縄市	938-6160	30,000	3,000
翔南病院	沖縄市	930-3020	30,580	4,400
愛聖クリニック	沖縄市	939-5114	38,750	0
仲宗根クリニック	沖縄市	933-8000	33,000	4,950
ちばなクリニック	沖縄市	939-5477	38,500	6,600
沖縄県健康づくり財団	南風原町	889-6792	34,100	7,700
大浜第一病院	那覇市	866-5182	40,700	6,600

脳ドック			
医療機関名	所在地	電話番号	料金(円)
中部徳洲会病院	北中城村	0570-001789	34,100
ハートライフ病院	中城村	0570-00-3255	38,500
ちばなクリニック	沖縄市	939-5477	35,970
沖縄県健康づくり財団	南風原町	889-6792	35,200

※ベースメーカー装着者は脳ドックを受けられません。
 ※次の方は脳ドックを予約する際に必ず医療機関に相談してください。
 (手術等で金属が体内外にある方、心臓病・不整脈など発作が起こる病気をお持ちの方、閉所恐怖症の方、歯インプラント・ブリッジ(マグネットタイプ)装着者、刺青のある方、妊娠中またはその可能性のある方、体動の強い方)
 ※人間ドックの料金は基本の料金です。医療機関によっては胃カメラ等にオプション料金が発生します。
 ※医療機関ごとの詳細な検査項目等については、村役場窓口にてお問い合わせいただくか、村ホームページをご確認ください。

歯周病検診実施!(対象者無料)

40歳、50歳、60歳、70歳の方を対象に歯周病検診を実施します!

対象の方には5月頃、ハガキ型の受診券を送付いたします。詳しくは受診券もしくは村HPをご確認ください。

村HP

官公署

施設名	所在地(北中城村)	電話番号
北中城村役場	喜舎場426番地2	098-935-2233
北中城村議会議務局	喜舎場426番地2	098-935-4848
北中城村教育委員会(教育総務課)	喜舎場426番地2	098-935-3773
北中城村教育委員会(生涯学習課)	喜舎場426番地2	098-935-2250
北中城学校給食共同調理場	熱田2070番地8	098-935-3545
中城北中城消防本部	大城404番地	098-935-4747
北中城村商工会	仲順432番地	098-935-3939
中城城跡共同管理協議会	大城503番地	098-935-5719

官公署(村外)

施設名	所在地	電話番号
沖縄県後期高齢者医療広域連合	うるま市石川石崎1丁目1番	098-963-8011
沖縄県介護保険広域連合	読谷村字比謝瓦55番地	098-911-7500
沖縄警察署	沖縄市山里2-4-20	098-932-0110

生涯学習施設

施設名	所在地(北中城村)	電話番号
北中城村立中央公民館	仲順435番地	098-935-3780
あやかりの杜	喜舎場1214番地	098-983-8060

福祉関係

施設名	所在地(北中城村)	電話番号
北中城村地域包括支援センター	喜舎場426番地2	098-935-5922
北中城村社会福祉協議会	仲順451番地	098-935-4520
北中城村地域ゆいまーる創造館	渡口457番地3	098-935-5955
北中城村老人デイサービスセンターしおさい	美崎262番地	098-935-5190
子育て支援センターきたなかくすく	喜舎場244番地	098-982-0505

医療機関

施設名	所在地(北中城村)	電話番号
中部徳洲会病院	比嘉801	098-932-1110
ファミリークリニックきたなかくすく	喜舎場360番地1	098-935-5517
屋宜原病院	屋宜原722番地	098-933-1574
北中城若松病院	大城311番地	098-935-2277
仲舛内科	島袋534番地12	098-933-2631
名城眞治クリニック	瑞慶覧646番地	098-931-0088
レーヴ歯科クリニック	ライカム540番地	098-932-5002
にこにこ歯科医院	熱田2047番地	098-935-2199
のんたん歯科クリニック	仲順39番地	098-935-5720
さんいくデンタルクリニック	島袋705番地7	098-923-0925
しまぶく歯科	島袋602番地2	098-911-3533
ライカムデンタルクリニック	イオンモール沖縄ライカム内2階	098-923-5511

自治会公民館

施設名	所在地(北中城村)	電話番号
安谷屋公民館	安谷屋223番地	098-935-3238
熱田公民館	熱田68番地1	098-935-2350
石平公民館	安谷屋2151番地	098-935-2280
大城公民館	大城86番地	098-935-1311
喜舎場公民館	喜舎場75番地	098-935-3923
県営北中城団地自治会集会所	熱田2070番地15	098-935-4423
島袋公民館	島袋102番地	098-932-6822
瑞慶覧公民館	瑞慶覧416番地	098-932-0921
仲順公民館	仲順60番地	098-935-5556
渡口公民館	渡口55番地	098-988-7168
屋宜原公民館	屋宜原602番地	098-930-0195
和仁屋公民館	和仁屋174番地	098-935-0139

保育園・学校等

施設名	所在地(北中城村)	電話番号
北中城こども園第1園舎	喜舎場255番地1	098-935-4554
北中城こども園第2園舎	喜舎場240番地	098-935-2510
百登こども園	島袋1927番地1	098-932-8118
つなぐ認定こども園	喜舎場1034番地	098-932-5226
もりのなかま保育園(北中城園)	喜舎場260番地10	098-935-1326
もりのなかま保育園(喜舎場園)	喜舎場266番地4	098-988-5649
ピーターパン沖縄ライカム	イオンモール沖縄ライカム内2階	098-989-7484
すてらこども園	仲順376番地11	098-989-7447
アリス幼稚園	美崎163番地	098-935-2256
認定こども園ライカム煌保育園	ライカム444番地	098-932-2525
北中城小学校	喜舎場1番地	098-935-3980
島袋小学校	島袋1234番地	098-933-9863
北中城中学校	喜舎場306番地	098-935-3979
北中城高等学校	渡口1997番地13	098-935-3377
沖縄ろう学校	屋宜原415番地	098-932-5475
はなさき支援学校	屋宜原415番地	098-989-0192
沖縄三育小学校	荻道275番地1	098-935-5882

相談機関

施設名	相談日時	電話番号
小児救急電話相談 (こどもの急な病気に困ったら)	土・日・祝 24時間対応 平日19:00~翌朝8:00	#8000または 098-888-5230
沖縄県発達障害者支援センター (こどもの発達について)	平日 9:00~17:00	098-982-2113
おきなわ子ども虐待ホットライン (虐待かな?と思ったら...)	土・日・祝 24時間対応 平日17:15~翌朝8:30	098-886-2900
親子電話相談室 (学校生活・家庭教育等の悩みに)	月~土 9:00~22:00	098-869-8753
沖縄県女性相談所 (女性の抱える問題について)	平日 8:30~17:15 土・日・祝 8:30~16:30	098-854-1172
沖縄いのちの電話	毎日10:00~23:00	098-888-4343
こころの電話相談 (総合精神保健福祉センター)	月・水・木・金 9:00~11:30 13:00~16:30	098-888-1450