キタナカ が きっと“すき”になる。

広報 北中城

きたなかぐすく

2018 11 NO.611

しおさい市場、新メニューはじめました。

〈今月号の内容〉

しおさい市場リノベーションプロジェクト 2
パッションフルーツを新たな特産品へ 3
北中城村 学童保育特集 4

黄金芋のかき氷（11月頃販売予定）

「広報 きたなかぐすく」Facebook はじめました！

村の人口（9月末現在、カッコ内は先月比） 男 8,355（+5） 女 8,936（+25） 計 17,291（+30） 世帯数 7,097（+11）

はいさい！ 地域おこし協力隊です！

アンテナショップ

しおさい市場 リノベーションプロジェクト

教えてもらったのは
アートアンドクラフト
／塩谷昌洋さん

はいたい！ 地域おこし協力隊の安本沙世です。今回、農林水産課から依頼をいただき、「しおさい市場」の内装と外装を刷新する事になりました。空間デザインは初めてで何から始めればいいかも分からず、限られた予算で施工まで行わなければならない中、たまたま縁あって知り合った村内のホテル「SPICE MOTEL」の一級建築士、塩谷昌洋さんをアドバイザーとして迎え、しおさい市場のリノベーション計画がスタートしました。

外見だけでなく、店舗の新商品開発も同時にスタート。まずはスムージーとかき氷の試作を店舗メンバーに進めてもらいながら、ほとんど初めてのDIYをする事になりました。

外装にはウッドデッキを設置し、内装は業者は入れず全て自分たちの手で行いました。まつり開催日までの完成を目標に、着工から完成までの経過を報告します。

01 8/26

まずは荷物の運び出し。農林水産課から応援に駆けつけてくれたメンバーで大きな冷蔵庫などを運び出しました。

02

床のシートを剥ぎ取り、接着剤をスクレーパーで綺麗に削り取ります。この作業がとっても大変！

03

専用の塗料を塗り、コンクリートの質感を活かした床が完成！

04 8/27

次に窓枠などを全てマスキングし、壁をホワイトに。この日はほとんど伊佐宙店長と1日がかりで作業しました。

05 8/28~29

ここからは資材購入から始まりカウンター、黒板、電気配線など協力しながら細かな部分を分担して行いました。

吊り下げ用の黒板！

元々あった椅子は色を変えて再利用♪

完成イメージ

完成

Before...

After ~9/21

荷物を運び入れ、照明や装飾を施して完成！8月末から4日間かけて施工。装飾などを含めておおよそ1ヶ月かけて完成しました。元々あったものは再利用し、自分たちでDIYする事で少ない予算で雰囲気もガラリと変わりました。イートインスペースも追加！

information

村内の野菜や果物を使った新商品販売スタート！

新商品 part1

かき氷
-Kakigori-

地産地消を目指し、なるべく村内で取れたものを使用したいという思いで試食会を行い、改良を重ねたかき氷。季節によってソースが変わります。（左／パッション750円、左下／グァバ650円）

新商品 part2

スムージー
-Smoothie-

美容と健康にも良いしおさい市場オリジナルスムージー！村内産の小松菜などを使用したグリーンスムージー（右/350円）とフルーツスムージー（左/400円）。豆乳入りでマイルドな味わいです。

11月頃発売予定！

黄金芋（くがにいも）
（700円）

※商品イメージ

SHOP INFO

しおさい市場
北中城村熱田 2070-7
☎ 989-3011
営／10：00〜18：00
休／日曜、ウークイ、12/30〜1/3

お待ちしてます！

Yummy

HEAVENS!

リリコイバター
880円(税別)

「リリコイ」とはハワイ語でパッションフルーツの意。ハワイ発祥のリリコイバターは一口食べたら、まるで天国にいるかのような幸せな気分。1 瓶あたりパッションフルーツをぜいたくに 3 個使用しています。無添加で安心。パンやケーキのお供にどうぞ。

SHOP INFO

HEAVENS!
通販サイト／ https://heavens.stores.jp/
Instagram ／ @heavens_butter
お問合せ／ heavens.butter@gmail.com

アイスにかけても
オイシイ〜♡

cafe JAM

パッションフルーツソース
750円(税込)

パッションフルーツジャム
630円(税込)

県産食材にこだわり、村産パッションフルーツに県産シークヮーサーやはちみつをブレンドし、すっきりとした味わいのソース。ヨーグルトやアイスの他、ビールやソーダに混ぜても美味しくいただけます。店内ランチでも提供中。

販売場所
◆しおさい市場
◆はごろも市場 (宜野湾市)
◆JA 沖縄北中城支店
◆ちゃんぷるー市場 (沖縄市)
◆11 月 9・10・11 日の葛巻町合同物産展にて販売予定

SHOP INFO

cafe JAM
北中城村字島袋 1451-2
☎ 930-7372
営／ 11：30 〜 15：00
休／日曜、祝祭日

新計画！

パッションフルーツを新たな特産品へ

北中城村では、「パッションフルーツ」を新たな特産品候補として、ブランド化プロジェクトに取り組んでいます。
今回は、村内カフェや事業者がパッションフルーツを使用したメニューを開発し、商品化しました。ぜひ、お試しください。

＜商品・メニュー完成までの流れ＞

きたなかそう弁当

パッションフルーツケチャップ(写真右)
1026円(税込)

ＥＭ農法で栽培された糖度 11 度の「ぜいたくトマト」を使用したフルーティなケチャップ。「食卓に野菜を」というテーマに生産者の想いが伝わるよう、丁寧に手作りしています。地産地消を心がけ、トマトもパッションフルーツも村産にこだわっています。ケチャップ以外にグァバのコンフィチュールもオススメ！ヨーグルトにかけたり、炭酸水割り、ミキサーにかけてシェイクもおいしい。

販売場所
◆しおさい市場
◆北中城村トラベルマートきたポ(イオンモール沖縄ライカム内)
◆ハッピーモア市場 (宜野湾市)
◆11 月 9・10・11 日の葛巻町合同物産展で販売予定

SHOP INFO

きたなかそう弁当
北中城村字島袋 534-17
☎ 932-4077
営／ 8：00 〜 17：00
休／日曜

自分流に
アレンジしてね〜♪

石窯パン処 ときはや

パッションフルーツタルト
300円(税別)／ドリンクセット690円(税別)

極力熱を加えず、パッションフルーツの味と香りをとどめるように工夫しています。アーモンドベースに全粒粉 100%のタルト生地を自家製窯で、焼き上げています。季節の果実スムージーやサンドイッチや月 1 ピザの日もオススメ！イートイン可能です。

販売場所
◆11 月 9・10・11 日の葛巻町合同物産展にて販売予定

SHOP INFO

石窯パン処 ときはや
北中城村字瑞慶覧 531
☎ 959-5450
営／ 11：00 〜 18：00
休／日・月曜

北中城村 学童保育 特集

北中城村では、現在5カ所の学童クラブを設置し、子育て家庭の支援を行っています。学童保育とは保護者が働いているなどの理由で、放課後子どもの面倒をみることができない家庭のお子さんをみてくれる施設のことです。保育士資格や知識経験のある学童指導員が常在し、宿題や遊びの指導をします。今回は、村内学童保育施設の概要と活動の様子を紹介します。

仲順 すてら学童クラブ

仲順の高台にある「すてら学童クラブ」の園庭広場は、大きな中城湾の青い海が見渡せる絶景のロケーションです。同クラブは、保育園が隣接し、園児交流も盛ん。保育園行事に小学生も関わることで年下へ配慮する心を育んでいます。地域活動にも積極的に取り組み、沖縄県子ども地域安全マップコンテストにて、「沖縄県警察本部長賞」を受賞しました。

「宿題を終わらせて、外遊びを十分する」を徹底し、おやつは手作りが提供されます。

DATA

校 区 北中城小、島袋小

定 員 30人　※障がい児受け入れもあり

開所時間 平日：12時～午後6時半（延長は1時間別料金）
土曜日：午前8時～午後6時半（土曜日の延長なし）
学校休校日：午前8時～午後6時半

閉所日 日、祝、年末年始（12月29日から1月3日）、慰霊の日、園長が必要と認めた日

利用料金 入会金：3,000円／1年生：1万3,500円／2年生：1万2,500円／3年生：1万1,500円／4年生：1万500円／5年生：9,500円／6年生：8,500円（おやつ・バス代含む）

連絡先 北中城村仲順376-11　☎935-1525

美崎 アリス学童クラブ

アリス学童クラブは、子どもの足で歩ける範囲に県総合運動公園とアーサ養殖をしている美崎の海があります。子どもたちは海での貝拾いや広い公園での遊具遊びなど、地の利を生かした外遊びで、勉強後の気持ちの切り替えをしています。

「遊びと勉強をバランスよく」をモットーに、アリス学童クラブでは「ヨコミネ式教育法」のメソッドを取り入れ、開脚やブリッジなどの柔軟体操をしています。「身体を柔らかくすると、怪我が防げます」と新垣晃先生。その他、情緒や感性を育てるために、水墨、水彩、アクリルなどを使った絵画指導、さまざまな素材や工具を使用しての製作指導をしています。

元気っ子いっぱいのアリス学童クラブです！

校 区 北中城小、島袋小
定 員 30 人
開所時間 平日：12 時～午後 6 時半
土曜日：午前 7 時半～午後 4 時半
学校休校日：午前 7 時半～午後 6 時半
閉所日 日、祝、年末年始（12 月 30 日から 1 月 3 日）、慰霊の日
利用料金 入会金：1 万円 /1・2 年生：1 万 4,000 円 /3 年生：1 万 3,000 円
※4 年生以上は直接クラブへ問い合わせください。※兄弟割あり
連絡先 北中城村美崎 148 ☎090-1179-1650

安谷屋 学童ふれあいクラブ（パークサイド児童学園）

安谷屋の丘の上にある学童ふれあいクラブでは、静かに宿題に取り組み、先生が一声かけると「わー！」と元気な声で園庭へ。ドッジボールの練習です。2016 年、県スポーツ・レクリエーション祭のダイナミックドッジボール大会では、3 部門で優勝した実績もあります。

金城由紀子園長先生は「子どもたちの変化、成長を一緒に見ていけるのはとてもうれしいです」。と話します。同学童クラブの年間の主な行事は、ドッジボール大会参加、社会見学、ボウリング大会、宿泊学習、さよなら遠足などを予定しています。

元気いっぱい！あいさつ上手な子がたくさんいます！待ってまーす！

校 区 北中城小、島袋小
定 員 70 人
開所時間 平日：12 時～午後 7 時 / 土曜日：午前 8 時～午後 5 時
学校休校日：午前 7 時半～午後 7 時
閉所日 日、祝、年末年始（12 月 29 日から 1 月 3 日）、慰霊の日
利用料金 入会金：5,000 円 / 1 年生：1 万 2,500 円 / 2 年生：1 万 2,000 円 / 3 年生：1 万 1,500 円 / 4 年生：1 万 500 円 / 5 年生：1 万円 / 6 年生以上：9,500 円 ※兄弟割あり
連絡先 北中城村安谷屋 1067-2 ☎935-4729

安谷屋 大空子どもくらぶ

「子どもたちが安心できる放課後の居場所づくり」を目的に、外人住宅を活用した自然いっぱいの学童クラブ。同クラブの裏庭は若松公園の裏手になり、草花が生い茂る中でのボール遊びや山の斜面を走り回ります。また、土いじりや野菜の苗植え等、自然体験をします。

「経験を通しておもいっきり遊び学ぶ場所」「友人との関係や大人との関係を経験する場所」としてなど、子どもたちがストレスなく安心できる場所を目指しています。また、野外クッキングや梅仕事、みそ作りなど手仕事も予定しています。

おいしい手作り
おにぎりが自慢！
待ってます！

校 区 北中城小、島袋小　**定 員** 30 人

開所時間 平日：午前 12 時～午後 6 時半
土曜日：午前 7 時半～午後 6 時
学校休校日：午前 7 時半～午後 6 時

閉所日 日、祝、年末年始、慰霊の日、旧盆

利用料金 入会金：なし

（月～土）	（月～金）
1年生：1万3,500円	1年生：1万2,500円
2年生：1万2,500円	2年生：1万1,500円
3年生：1万1,500円	3年生：1万500円
4年生以上：1万500円	4年生以上：9,500円

※長期休暇期間については別途徴収あり　※兄弟割あり

連絡先 北中城村安谷屋 144-2　☎800-2792

仲順 はにんすキッズ学童仲順クラブ

宜野湾市を拠点に展開している学童クラブの北中城校。保育方針として「集団で遊べる子」「感性豊かな子」「みる力」「創造する力を持てる子」「人との関りを持てる子」「思いやりのある子」を掲げ、子どもたちが持つ集団スキルと個人スキルを育みます。子どもの才能や適性に合わせた学童を目指し、様々なクリエイターや Web デザイナー、プログラマーと連携して体験プログラムを実施することから、ソーシャルスキルを身につけることを目指しています。また発達障害の分野では「どこに相談していいかわからない、孤立しがちなシングルマザーや潜在的に悩んでいる人の悩みを共有できるような学童を！」と代表の國場さん。

近年受け入れ体制に悩まれている発達障害分野の保育にも力を注ぎます。

仲順に新しく
出来た学童です。
よろしくお願いします。

校 区 北中城小、島袋小　**定 員** 45 人

開所時間 平日：午前 11 時～午後 8 時
土曜日：午前 7 時半～午後 8 時
学校休校日：午前 7 時半～午後 8 時

閉所日 日、祝、年末年始、慰霊の日

利用料金 入会金：なし

（月～土）	（月～金）
1年生：1万3,500円	1年生：1万2,500円
2年生：1万2,500円	2年生：1万1,500円
3年生：1万1,500円	3年生：1万500円
4年生：1万500円	4年生：9，500円
5年生：9，500円	5年生：8，500円
6年生：8，500円	6年生：7，500円

連絡先 北中城村仲順 228-1　☎923-2598

INFO

平成３１年度　北中城村放課後児童クラブ入所案内

平成 31 年度放課後児童クラブの募集受付が下記の期間で行われます。申込書配布および受付を各放課後児童クラブにて行います。募集人数・受付期間などの詳しい内容につきましては、各放課後児童クラブまでお問い合わせください。

【対象児童】
保護者が就労等により昼間家庭での養育ができない小学生

【申込書配布】
平成３０年１１月１日（木）より　※各放課後児童クラブにて配布いたします。

【申込受付期間】
平成３０年１１月１６日（金）～１１月３０日（金）
※受付は先着順ではありません。各クラブにて、入会審査により決定します。
※期間以降の申込については、空き待ちになる可能性があります。

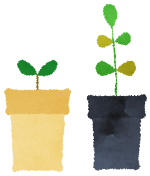

【受付場所】
直接、各放課後児童クラブへお申込下さい。

※北中城村ではひとり親家庭等で村内の放課後児童クラブを利用している方に対してのクラブ利用料（上限額 5,000 円）の助成いたします。利用料の補助に必要な手続き､内容については村役場 福祉課☎935-2233(内線252)児童福祉係までお問合せ下さい。

INFO

平成 31 年４月 保育施設入所（一斉受付）のご案内

申込用紙は､村役場 福祉課にて配布します（在園児は各保育施設より配布します）。勤務証明書等、一部の様式については、村ホームページにも掲載しています。

入所対象児童

平成 31 年４月１日時点で、「保育を必要とする事由」がある旨の認定（支給認定）を受け、保護者とともに村内に在住する小学校就学前の児童（保育施設での集団保育に支障のない者）

一斉受付期間

継続利用の現況届　平成 30 年 10 月 15 日（月）～ 10 月 29 日（月）
新規利用の申込　平成 30 年 11 月 19 日（月）～ 12 月３日（月）
（継続利用希望のきょうだい児がいる新規利用希望児童は、継続利用の現況届提出期間に受付可）
土・日・祝祭日を除く、午前８時半～１２時 / 午後１時～５時 15 分

受付場所

北中城村役場　福祉課
※各保育施設での書類の受理はできかねます。

村内認可保育施設一覧

認定こども園（０歳児クラス～５歳児クラス）
◆法人 幼保連携型認定こども園　アリス幼稚園（美崎 163/☎935-2256）

認可保育所（０歳児クラス～５歳児クラス）
◆公立 喜舎場保育所（喜舎場 240/☎935-2510）　◆法人 つなぐ保育園（喜舎場 1034/☎932-5226）
◆法人 百登保育園（島袋 1927-1/☎932-8118）　◆法人 すてら保育園（仲順 376-11/☎989-7447）

地域型保育事業（０歳児クラス～２歳児クラス）
◆法人 事業所内保育事業 ピーターパン沖縄ライカム（イオンモール沖縄ライカム内２階 /☎989-7484）
◆法人 小規模保育事業 もりのなかま保育園 喜舎場園（喜舎場 266-4/☎988-5649）

※ 一斉受付期間外に申し込んだ場合、欠員補充の対象となりますのでご注意下さい。
※ 職場や民生委員等の証明書等、添付書類発行に時間がかかる場合がありますので、余裕をもってお手続き下さい。
※ 村外の認可保育事業（認定こども園、地域型保育事業等）を利用する場合も、北中城村での支給認定申請が必要です。

問合せ　村役場 福祉課 ☎935-2233（内線 252）　保育所担当

「広報 きたなかぐすく」Facebook はじめました！
広報誌に掲載しきれなかった写真や村内のイベント情報などをお届けしています。ロゴ付の記事は関連情報をFacebookで公開しています。

広報 北中城 検索 QR コードを読み取るか「広報 北中城」で検索！

みんなの広場

9/22 23 まつりは大盛況！

第33回「北中城しおさいまつり・青年エイサー」がしおさい公苑で開催されました。

22日のしおさいまつりでは、９代目美寿きたなかぐすくのお披露目や、昨年の仲順流り大会受賞者の演奏、村内各団体の演舞や披露がありました。

23日の青年エイサーまつりでは、子どもエイサーや村内各自治体のエイサーなど村内外から多くの人が訪れまつりを楽しみました。

最終日のフィナーレには、引退した安室奈美恵さんの曲「Hero」に合わせて花火が打ち上げられ、会場は歓喜に包まれました。花火は両日合わせて 780 発が打ち上げられました。

9/1・2 第30回 北中城村長杯 沖縄県選抜少年サッカー大会!!!

第３０回北中城村長杯沖縄県選抜少年サッカー大会（主催：北中城村・北中城村教育委員会・（社）沖縄県サッカー協会）が9月1、2日に宜野湾市海浜公園多目的広場で行われました。海邦国体記念事業として、北中城村のサッカー振興の契機とし、本県少年サッカーのレベル向上への寄与と県内のリーダー養成の一環として毎年この時期に開催しています。

第３０回大会を記念して、新垣村長のキックオフセレモニーで幕あけし、北中城選抜チームをはじめ各地区から代表選抜の 16チームが熱戦を繰り広げました。

各地区から選抜されたチームとあってレベルの高い試合が展開され、意義ある大会となりました。

試合の結果　優　勝：那覇 FC　準優勝：沖縄市

9/24 カジマヤーパレードで大行列

イオンモール沖縄ライカムでトゥシビー祝いとしてカジマヤーパレードが行われました。

パレードでは今年カジマヤーを迎える４名を華やかに飾られたオープンカーに乗せて館内を回りました。

今年パレードに協力いただいたのは安里永一さん、安里永行さん、大城ヨシさん、大城ヨシ子さん。家族や買い物に来ていた人たちにお祝いされ、涙を見せる場面もありました。

昨年に引き続き今年で ２ 回目。今年は芸人のありんくりんがパレードを盛り上げました。買い物客も突然のパレードに最初は驚いた様子でしたが、配られた風車を持って行列に参加し皆でお祝いしました。

10/2 歓迎！南米留学生　海外移住者子弟研修生

友好親善と国際交流の推進を目的に、アルゼンチン、ペルー、ブラジルの三カ国より３人の留学生が来沖しました。約３カ月間北中城村で学び、交流します。村内でみかけたら声をかけてくださいね！

①アルゼンチン
名　　前：Higa Maria Lucina（比嘉 ルシナ）
生年月日：1993年4月23日
世　　代：3世
出 身 地：仲順

②ペルー
名　　前：Yino Oshiro Karen Mika（飯野 ミカ）
生年月日：1991年6月9日
世　　代：3世
出 身 地：熱田

③ブラジル
名　　前：Oshiro Amanda Tiemi（大城 アマンダ）
生年月日：1996年5月1日
世　　代：3世
出 身 地：和仁屋

9/7 第23回 村老連グラウンドゴルフ大会

９月７日（金）に沖縄県総合運動公園レクリエーションドームで村老連主催（会長、安里幸男）による第２３回北中城村老人クラブ連合会グラウンドゴルフ大会が３２チーム、約１９０名の参加で開催しました。

大会結果は右→

90歳以上	特別賞	91歳 與儀　徹（島袋） 91歳 比嘉 富子（島袋） 90歳 金城 千代（石平）
団体の部	優　勝	屋宜原老人クラブ１組
	準優勝	熱田かりゆし会１組
	３　位	荻道老人クラブＡ
	４　位	島袋老人クラブ１組
個人の部（男性）	優　勝	上里幸雄(屋宜原)
	準優勝	大城正和(渡口)
	３　位	安里喜良(熱田)
個人の部（女性）	優　勝	安里サエ子(島袋)
	準優勝	楚南マサ子(屋宜原)
	３　位	比嘉富子(島袋)

※ホールインワン
１回が３７名、２回が６名、３回が１名。
計５２回（計４４名）

7/28 29 児童オリンピック開催！

琉球新報社が主催する「第３８回新報児童オリンピック大会」が県総合運動公園陸上競技場で開催されました。かけっこ教室で活動しているクラブ「ファーストラン」から村内の児童らが参加しました。大会結果は次の通り

3年女子２×１００mリレー優勝／32秒89（比嘉さら、當眞愛琉）
3年女子１００m／２位１６秒０６（比嘉さら）
4年女子ジャベリックスロー／３位 24m07（大泊彩菜 ）
4年女子１００m走／６位１５秒３８（外間 舞 ）

9/10 （有）協進より寄付

（有）協進の関係者の皆さんが村役場を訪れ、50,000円の寄附がありました。寄附金については村長が必要と認める事業へ使われます。

9/11 ゆるキャラの投光器寄贈

宜野湾北中城村トンネル工事を手掛けた大城組・豊神建設・テックサービスJV（特定建設工事共同企業体）より和順（わちゅん）トンネルが完成したことを記念して、村ゆるキャラのイラストが入った投光器の寄贈がありました。今後は、村のイベントやまつりなどで使用されます。

お知らせ

■映画「きたなかスケッチ」村内上映決定！　無料

①11月4日(日)午前11時
@安谷屋公民館
※安谷屋区民のみ参加可能
②11月10日(土)午後12時
@イオンモール沖縄ライカム(1Fグランドスクエア)
※上映後に南島の演舞体験もあり
③11月10日(土)午後3時、午後5時
@イオンモール沖縄ライカム(3Fイオンホール A)

詳しくは「まいにちちゅーぶ」🔍
問 中部広域市町村圏事務組合
☎929－1685

■第24回文化祭「展示部門」

日 11月17日(土)、18日(日)午前10時～午後6時(日曜5時まで)
内 書道、水墨画、美術・工芸、陶芸、茶道、華道、文芸、写真、盆栽の展示。陶芸部によるカーミスーブ、ロクロ体験・玄関前にて販売コーナー、オークションあり。図書室では文芸部による朗読会(午前11時と午後2時)
場 中央公民館
問 北中城村文化協会
☎935－3773（内線26）

■沖縄サンライズQRコードでスタンプラリー

日 2018年10月20日～2019年1月20日
内 沖縄東海岸に位置する与那原町、西原町、中城村、北中城村の4町村のスポットに設置されたQRコードのスタンプを集めると、商品や特典が当たるスタンプラリーを開催。
詳しくは「オキナワサンライズラリー」🔍
問 東海岸地域サンライズ協議会
☎945－4540（長嶺、石新）

Information

日 日時　場 会場　内 内容　対 対象　定 定員
申 申し込み　〆 締め切り　¥ 料金　問 問い合わせ
☎ 電話　F FAX　✉ メール　講 講師

イベント

■第16回スージーグヮー美術館

日 11月10日(土)～11日(日)午前10時～午後4時
内 大城自治会全域を美術館と見立ててオープンガーデン、公民館での作品展示、中村家前での市場、ミニコンサートなど。沖縄芸術大学も協力参加。　場 大城区　問 大城自治会
☎935－3591（新垣）

■新庄まつりの山車行事

日 11月24日(土)～25日(日)　午後2時～午後4時
内 中部広域市町村圏事務組合と山形県最上広域市町村圏事務組合の広域間姉妹提携30周年交流事業。山形県新庄市の山車もやってきます！
場 沖縄国際カーニバル会場内(沖縄市音市場周辺、コザゲート通り)

高齢者インフルエンザ無料予防接種のお知らせ

65歳以上の方は、全額公費負担（無料）でインフルエンザの予防接種ができます。接種を希望される方は、早めの接種をお勧めします。

接種回数は１回

日時：平成30年10月1日～平成31年2月28日まで

対象は北中城村に住所を有する方で、接種を希望する次のいずれかに該当する方

①65歳以上の方
②60歳～64歳の方で心臓・腎臓・呼吸器等に重度の障害のある方

接種場所：指定医療機関。
各自お問い合わせ下さい。
村役場健康保険課健康対策係
☎935－2233（内線268）

年末調整等説明会のご案内について

年末調整及び法定調書等の作成のしかたについて、**「沖縄コンベンションセンター劇場棟（宜野湾市真志喜4-3-1)」**において、以下の日程で開催いたします。

開催日	対象市町村等	時　間	会　場
11月21日(水)	沖縄市、北谷町、読谷村、中城村	10:00～12:30	沖縄コンベンションセンター　劇場棟 宜野湾市真志喜4-3-1
	宜野湾市、うるま市、嘉手納町、北中城村	13:30～16:00	
11月21日(水)	手話通訳者による説明希望者	13:30～16:00	

※1　説明会会場へのお問い合わせは、ご遠慮願います。
　2　会場駐車場には限りがありますので、公共交通機関をご利用いただきますようご協力をお願いします。

お問い合わせ先　沖縄税務署（代表 098-938-0031）
○国税についての一般的なご質問は「電話相談センター」でお答えします。
音声案内に従い番号「1」を選択願います。
○税務署にご用の場合は、音声案内に従い番号「2」を選択願います

株式会社 ふちかみ
沖縄支店　〒901-0502　八重瀬町字大頓1302番地
紙　業　部　TEL (098) 998-9950　FAX (098) 998-9988
文紙部／管理部　TEL (098) 987-1127　FAX (098) 998-9953

ひと部屋からの賃貸管理
賃貸物件のオーナーさん募集中！
アパート・店舗・事務所の仲介、管理、土地・建物の仲介売買（無料査定）
AOZORA HOUSING 有限会社 青空住宅
沖縄県知事(3)第3741号
北中城村字島袋601-5（美島通り）
TEL.098-932-1501／FAX.098-932-1550

■コールデンファーレ会員募集

日 毎週月曜日　午前10時～12時
内 楽しく歌って、健康保持促進を目的に、発声練習やリクエスト曲(愛唱歌、懐メロ)や課題曲(世界の歌、日本の歌、沖縄の歌)の練習をする。
講 泉惠得先生(琉大名誉教授)
¥ 3,000円(１ヶ月)
申 中央公民館で直接申し込み

■もう一度学びたい方へ～平成31年度入学に向けて県立宜野湾高等学校通信過程説明会

日 11月25日(日)・12月９日(日)午後４時10分
内 通信制の学習の仕方について
場 宜野湾高校　問 同高校通信制課程
☎942－2363

ご芳志

◆育英会へ
▼金城サキ子様(仲順66番地)２万円
故夫　金城義男様の香典返しとして
◆村社会福祉協議会へ
▼比嘉盛市様(安谷屋５番地)３万円
故妻　比嘉トシ様の香典返しとして
▼宮城永光様(安谷屋100番地)３万円
故弟　宮城永市様の香典返しとして
▼金城サキ子様(仲順66番地)２万円
故夫　金城義男様の香典返しとして
◆村老人クラブ連合会へ
▼金城サキ子様(仲順66番地)　2万円
故夫　金城義男様の香典返しとして
▼喜屋武吉元様(島袋232番地)６万円
米寿記念祝として

これら被疑者の早期検挙に取り組んでいるところです。
　この指名手配被疑者の発見に向けた捜査活動には、国民の皆さんの協力が必要です。指名手配被疑者によく似た人を見かけたという情報など、わずかなことでも結構ですので警察に通報お願いします。
問 沖縄警察署　☎932－0110

募集

■ココロ からだ おなかを満たす！～健康マエストロ養成講座～

日 11月23日(金・祝)午前9時20～午後３時30
内 栄養・運動・休養の3つについて、体験しながら楽しく学び、ホテルランチブッフェも楽しめます。
場 ＥＭウェルネスリゾート　コスタビスタ沖縄　ホテル＆スパ
¥ 1,500円(ランチビュッフェ・スパ利用券つき)
申 健康保険課の窓口、電話
定 先着20人程度
対 ①～④のすべてに当てはまる方
①村内在住者　②20歳以上65歳未満　③初参加者　④昨年度(平成29年4月1日以降)または今年度に健康診断(人間ドック)を受診した者
１１月は残りわずか！
問 村役場健康保険課健康対策係
☎935－2233（内線 267・268）

■年金出張相談会(先着25人程度。要予約)

日 11月21日(水)午前9時30～午後4時
場 北中城村役場第2庁舎3階大会議室
内 コザ年金事務所職員による年金出張相談会。▽年金受給の相談　▽年金記録の確認　▽年金見込額の算出(50歳以上)。
(持ち物)年金手帳、顔写真付身分証明書(免許証、パスポート)
※顔写真付きの身分証明書などがない場合、年金手帳と健康保険証など２つ以上の提示が必要。
※本人以外の方の年金相談には、委任状が必要。
予 問 コザ年金事務所お客様相談室
☎933－2267（音声のあと、【1】→【2】をおしてください)※予約の際、基礎年金番号が必要なのでご用意ください。

■指名手配被疑者の検挙にご協力を！

　平成30年８月末現在、全国の警察から指名手配されている者は、凶悪事件などで特に警察庁が指定している重要指名手配被疑者を始めとして約600人。これらの被疑者は、殺人、強盗などの凶悪事件のほか、暴行、傷害、窃盗、詐欺、横領等の事件に関して指名手配されており、再び犯行を行うおそれがあります。
　警察では、特に重大な犯罪の被疑者を選定した上で、11月中に全国警察の総力を挙げて追跡調査を行い、

平成29年度　ごみ処理施設(青葉苑)のダイオキシン類測定結果のお知らせ

試験（採取）日			平成29年11月17日	平成29年12月22日
調査項目		大気汚染防止法ダイオキシン類対策特別措置法	1号炉煙突	2号炉煙突
排ガス ダイオキシン類	毒性等量 ng－TEQ／㎥N	5.0以下	0.00014	0.00005

＊単位：ng（ナノグラム）＝10億分の1グラム

「勤労感謝の日」のごみ収集について

11月23日(金)の「勤労感謝の日」は、ごみ収集がお休みとなっております。

　村民の皆様にはご迷惑をおかけいたしますが、ご理解・ご協力の程よろしくお願いいたします。

館内すべての水に敏感肌に優しい軟水を使用

EMスパで日頃の疲れを心身ともにリフレッシュしませんか！
毎週水曜日は 北中還元デー
北中城村・中城村にお住まいの皆様は
大浴場・サウナ・岩盤浴
通常2,000円が1,200円でご利用頂けます。
※入館時に北中城村の在住の証明になるもの
（免許証または保険証など）をフロントへご提示下さい。

EM WELLNESS RESORT COSTA VISTA OKINAWA HOTEL & SPA
EMウェルネスリゾート コスタビスタ沖縄 ホテル＆スパ
EMスパ コラソン沖縄 TEL.098-982-0100
〒901-2311沖縄県中頭郡北中城村字喜舎場1478番地

EM スパ コラソン沖縄
毎日使える
お得なクーポン
【利用期限 2019.3.31 迄】
こちらの広告を切り離してお持ち頂けますと、
大浴場・サウナ・岩盤浴（通常2,000円）をいつでも1,400円で
ご利用頂けるクーポンとなります。<最大4名様迄 ※1枚1回限りの有効です>

＊ 土木一式工事業・交通安全施設・標識設置業
＊ リフォーム・防水・断熱塗装工事業（マサコート・フミンガラスコーティング）
＊ 建築一式・電気設備・管工事業（空調・給排水衛生設備）
＊ 機械器具設置工事業（据付保全・プラント配管）・水道工事業
＊ 消防施設工事業・太陽光発電・オール電化システム設置業

特定建設業　沖永　株式会社 沖永開発
代表取締役社長　安里 邦夫
国際規格 ISO 9001（品質）ISO 14001（環境）認証取得　北中城村商工会会員
本　　社：〒901-2131 浦添市牧港五丁目6番3号　電話 877-6399(代) FAX 878-6674
事業本部：〒901-2302 北中城村字渡口471-1　電話 935-5801(代) FAX 935-5803
ホームページ http://www.okieidev.co.jp

11月は「ねんきん月間」

11月30日（いいみらい）は「年金の日」です！！

日本年金機構では、厚生労働省と協力して、毎年11月を「ねんきん月間」と位置づけ、“国民一人ひとり、「ねんきんネット」等を活用しながら、高齢期の生活設計に思いを巡らす日”として、**11月30日を「年金の日」**としました。

「ねんきんネット」は、お客様がインターネットを通じてご自身の年金の情報を手軽に確認できるサービスです。24時間いつでもご自身の年金記録を確認できるほか、将来の年金受給見込額について、ご自身の年金記録を基に様々なパターンの試算をすることもできます。

この機会に、「ねんきん定期便」や「ねんきんネット」で、ご自身の年金記録や年金受給見込額を確認し、未来の生活設計について考えてみませんか？

お問い合わせ

ねんきん定期便・ねんきんネット等専用ダイヤル：**0570−058−555**（ナビダイヤル）
（050から始まる電話でおかけになる場合は**03−6700−1144**）
コザ年金事務所：098−933−2267（代表）

納めた国民年金保険料は全額が社会保険料控除の対象です！！

国民年金保険料は所得税及び住民税の申告において、**社会保険料控除の対象**となります。

平成30年分控除対象となるのは

- その年の1月から12月までに納めた保険料の全額です。
- 過去の年度分や追納した保険料も含まれます。
- ご家族の国民年金保険料を支払っている場合、その保険料も合わせて控除が受けられます。

平成30年1月1日から10月1日までの間に国民年金保険料を納付された方には、11月上旬に日本年金機構から**「社会保険料（国民年金保険料）控除証明書」**が送られます。

（※平成30年10月2日から12月31日までの間に、今年はじめて国民年金保険料を納められた方へは、翌年の2月上旬に送られます。）

社会保険料控除を受けるためには、年末調整や確定申告等を行う時に領収書など保険料を支払ったことを証明する書類の添付が必要となりますので、必ずこの証明書または領収書を添付してください。

★税法上とても有利な国民年金は、老後はもちろん不慮の事故など万一のときにも心強い味方となる制度です。保険料は納め忘れのないようキチンと納めましょう。

お問い合わせ

ねんきん加入者ダイヤル：**0570−003−004**（ナビダイヤル）
（050から始まる電話でおかけになる場合は**03−6630−2525**）

アガペ会施設紹介

北中城若松病院

『回復期リハビリテーション病棟』
ひとりひとりの回復段階に合わせた
効果的なリハビリを提供します。

〒901-2395 沖縄県北中城村字大城311
TEL 098-935-2277

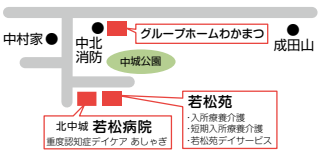

特定医療法人 アガペ会

利用していない不動産がある…。
必要な書類は…？
不動産のなんだかんだ
お任せください。
まずは相談からでもいいですか？
諸費用はどのくらいかかるか教えてください。
有限会社 神田興産
沖縄市美里仲原町２４番１号
0120-527-529
不動産売買専門
～売却・購入・買い替え～
かんだこうさん 検索

平成29年度 特定健診受診率（北中城村国保40～74歳）

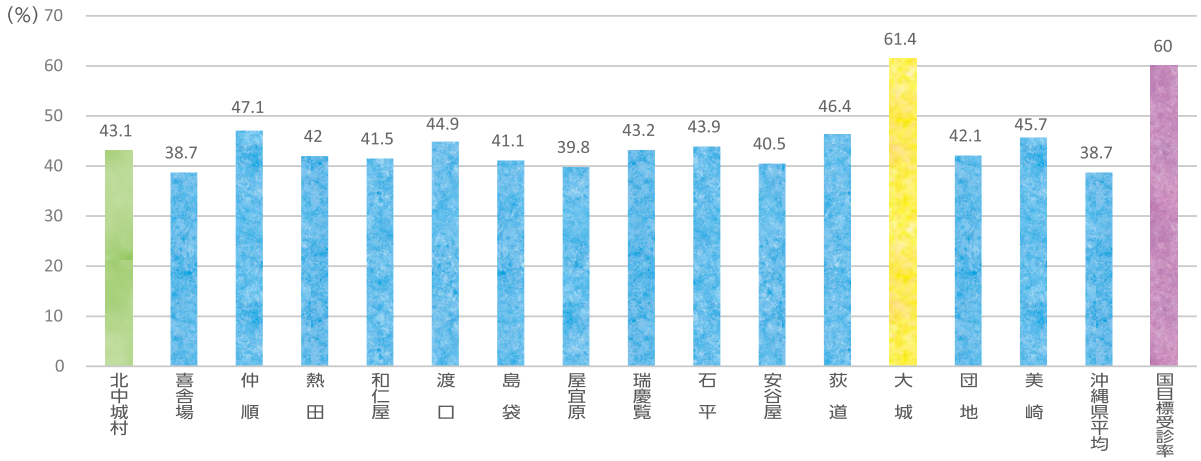

平成29年度の北中城村国保の特定健診受診率速報値です。

昨年度は村が目標としている受診率40％を超え、43.1％（H30.9.10現在）の受診率を達成しました。特定健診受診にご協力いただきありがとうございました。

健診や保健指導を受ける事は、個人の健康管理に資するのはもちろんですが、年々上昇する国保医療費の健全化を推し進めることができます。

このことから、特定健診受診率や特定保健指導実施率は、国の評価対象となっており、その結果は全国規模で公表され、優良であれば国から村にインセンティブ（支援金）がもらえる仕組みになっています。

今年度まだ特定健診を受けていない方は、お早目にご受診ください。

受診期間▶　平成31年3月31日（日）まで
健診受診方法▶　①～③の通り

①集団健診（中央公民館）	11/11㈰・2/16㈯ 受付時間　8：30～11：00
②人間ドック・脳ドック	指定医療機関11箇所 ＊平成30年12月28日㈮までに直接電話予約してください。 ＊ドック承認証（各種健診の案内ハガキ）が必要です。 ＊後期高齢者医療保険の加入者（75歳以上）は、役場に申し込みが必要です。 詳細はホームページまたは役場へお問い合わせください。
③個別健診	委託医療機関（約370箇所） 医療機関等に直接お申し込みください。

▌お問い合わせ先　健康保険課　健康対策係　☎935-2233（内線　267・268）

長寿の知恵 アーユルヴェーダ　Vol.3

人間の体質は、アーユルヴェーダでは「風」「火」「土」の３タイプ

インド発祥「アーユルヴェーダ」はWHO（世界保健機構）で認証されている予防医学です。

沖縄にはインドと同じような考え方が沢山あります。例えば、身土不二「半径数キロメートルのものが遺伝的にも体によく、それを摂取することが体調改善にもなる」。

沖縄のように、身近にある野菜や薬草を摂取することが、健康への一番の近道です。

前回のコラムにも書いたように、例えば、ウコンも、アロエも、モリンガもインドでは医療現場で使用されます。またアーユルヴェーダは和訳すると“長寿の知恵”という意味があり、それらの薬草を摂取するには、主に体質や体調を診ながら、必要な時に摂取します。今回はアーユルヴェーダにおける【体質】に触れていきたいと思います。

必要な時に、沖縄の食材や薬草を治療として摂取するアーユルヴェーダには大きく体質を３つに分けます。ヴァータ（風タイプ）・ピッタ（火タイプ）・カパ（土タイプ）です。ヴァータタイプは冷え性で便秘をしやすく、眠りが浅い、生理不順になりやすく、心配性で動いていないといられないタイプ。このタイプにはアロエが有効です、生理不順を整えるものとしてアーユルヴェーダ医学では活用します。

ピッタタイプは熱感が強く、皮膚疾患が起きやすい、軟便になりやすく、頭が冴えすぎて興奮しやすい、完璧主義なタイプ。このタイプにはウコンが有効です。皮膚疾患を改善する天然抗生物質とよばれるウコンはアーユルヴェーダで皮膚疾患にも多様に使われています。

カパタイプは太りやすく、むくみやすい、呼吸器官や鼻に持病がでやすく、怠惰になったり、心が重くなる傾向があるタイプ。このタイプにはモリンガが有効です。肥満を解消し、管の通りを改善し、ウエイトコントロールに繋がるモリンガが活用できます。

体質や体調によって、上手に“天然のお薬”としてアーユルヴェーダを活用したいですよね。次回は体質チェックシートについての話題です。

新倉　亜希　にいくら あき

東京都出身。インド・ジャイプールの医療法人Chakrapano Ayurveda Clinic & Research Centerのアーユルヴェーダ医師のもとで６年修行。アーユルヴェーダコンサルタントとしてのライセンスを取得し、日本の本格派アーユルヴェーダの普及促進するためにスクールを開校。

女性医療ネットワーク所属漢方養生士、アンチエイジングフードアドバンストマイスター。妊活本「子宮ビューティー」「月刊セラピスト」などのアーユルヴェーダ記事を監修。アーユルヴェーダビューティーカレッジ学長、内閣府認証 NPO 法人日本アーユルヴェーダ協会理事

平成29年度 決算状況

平成29年度の決算が9月の村議会で認定されました。北中城村の財政は健康!?皆でチェックしてみましょう!

△北中城中学校 新校舎

☑決算は黒字?赤字?

平成29年度北中城村一般会計決算額
歳入:88億9,435万円(対前年度比8,412万円、0.9%の減)
歳出:83億6,987万円(〃 1億6,232万円、1.9%の減)
歳入から歳出と繰越額を差し引いた実質収支は、**4億8,436万円の黒字**です。

☑村の財政は健全?

健全化判断比率の状況			
各指標(早期健全化基準)	平成28年度	**平成29年度**	評価
実質赤字比率(15%)	赤字なし	**赤字なし**	良好
連結実質赤字比率(20%)	赤字なし	**赤字なし**	良好
実質公債費比率(25%)	5.1%	**5.3%**	良好
将来負担比率(350%)	60.7%	**68.5%**	良好

地方公共団体は毎年1回、「地方公共団体の財政の健全化に関する法律」に基づき財政状況の検査を受けます。
本村は4つの指標の基準値全てを大きく下回り**健全な状態**です。

☑財政指標を見てみよう!

主な財政指標				
各指標	平成28年度	**平成29年度**	(参考)県内市町村平均(H28)	評価
経常収支比率	81.2%	**85.1%**	86.7%	良好
財政力指数	0.52	**0.57**	0.36	良好
公債費負担比率	6.7%	**7.2%**	8.3%	良好

「地方自治法」に基づく決算統計による財政指標では、財政力指数が上昇し**過去最高の数値**となりました。
経常収支比率、公債費負担比率は値が低いほど良い状態です。両方とも県内市町村の平均を下回っており概ね良好です。

☑主な事業を見てみよう!

【ハード事業】
○北中城中学校改築事業……12億9,174万円
○村道北中城高校127号線整備事業……8,365万円
○ロウワープラザ地区用地先行取得事業……6,940万円
○アワセ土地区画整理組合負担金……5,985万円
○荻道・大城湧水群周辺環境整備事業……3,590万円
○放課後児童クラブ整備事業……896万円
○防災行政無線システム整備事業……724万円
○ライカム交差点交流オアシス整備事業……623万円
○公営墓地整備事業……514万円

【ソフト事業】
○高齢者インフルエンザの無料化……929万円
○保育士処遇事業費補助金……377万円
○農を活かした北中城活性化事業……5,253万円
○地域おこし協力隊事業……2,172万円
○障害福祉サービス事業……4億3,639万円
○国保赤字補填繰出金……7,115万円
○就学援助事業……4,140万円
○児童生徒(社会教育関連含む)派遣支援……901万円
○学習支援員、特別教育支援員配置事業……5,222万円

※より詳しい決算資料は、北中城村HPをご覧下さい!

お問合せ/村役場企画振興課 財政係 ☎935-2233(内線412)

イオンモール沖縄ライカムで小さなお店をだしてみませんか?

ワゴン出店のご案内 出店無料

年間 1300 万人の方が訪れるイオンモール沖縄ライカムでのワゴンショップ出店を通じて、事業者や若手起業家が新たな商業店舗の展開、マーケットの開発を推進するための既存事業所 PR やデータ収集を支援する事を目的としたチャレンジショップ。「まずは出店してみたい!」という事業者の方のご応募お待ちしております。

場 所 イオンモール沖縄ライカム 2F プラスハート近辺

募集店舗数 1 ～ 3 店舗

募集期間 平成 30 年 10 月 15 日（月）～平成 30 年 11 月 9 日（金）

出店期間 平成 30 年 12 月 1 日～平成 31 年 2 月 28 日までの間で 1 店舗あたり概ね 1 ヶ月間とするが状況により延長可。

問合せ・申込み 村役場 企画振興課 地域振興係 ☎935-2233（内線415）

ワゴン出店料／1 台あたり
歩合 10%
月間最低保証売上高 100 万円(税別)
▶詳しい出店要項は
コチラの QR コードをチェック!
(北中城村ホームページ >> 新着情報)

文化振興だより

捨ててしまうその前に！

文化振興係では、文化財等の保存・活用のため民具や歴史資料の収集を進めています。年末の大掃除の際に古い道具や文書（地図）など、捨ててしまう前に文化振興係までご連絡ください。「壊れて使えない」「寄贈するほどのものではない」などでもかまいません。一度、当係までご相談ください。皆様から寄贈していただいた民具や歴史資料は毎年、村立中央公民館で開催している企画展や歴史学習など様々な場面で活用されています。今、捨てようと思っているその物が貴重な宝物かもしれません。

以下の例の他にも稀少なものがあれば捨ててしまう前にご連絡ください。

・衣に関する用具：染織物、バサージン（芭蕉の着物）など
・食に関する用具：鍋類、鍋蓋（カマンタ）、籠類（ソーキ、ムチウブサー）、食器類（マカイ、ウジン）、喫煙具（キセルなど）、食品加工具など
・住に関する用具：ニクブク、ランプ、火鉢など
・農　　具：蓑、鍬類など
・漁　　具：サバニ、ティールなど
・紙　資　料　類：古い時代の地図、古民家・亀甲墓などの図面、家譜、写真（アルバム）、その他古文書類など
・戦　争　関　連：軍服、刀剣類、勲章、千人針、軍事郵便など
・そ　の　他：装身具（ジーファー）、織機、オーダー、竿秤、升、紫微鸞駕、香炉、電化製品など
・畜　産　用　具：馬具、トーニなど
・大　工　用　具：バンジョウガニ、墨壺など

お問合せ／村教育委員会 生涯学習課 文化振興係　☎935-3773

バスをもっと便利に

「路線バス」と聞くと、“いつ来るかわからない”、“時間通りに来ない”、“どのバスに乗ったらいいかわからない”など、マイナスのイメージを持つ人も多いはず…。より多くの人に公共交通を利用してもらうため、路線バスやその周りの環境が変わり始めています。

そのひとつが、「沖縄本島路線バス総合案内システム」！略して“バスなび沖縄”パソコンや携帯端末から、バスの位置情報やルート検索がひと目でわかり大変便利です。通勤や通学、ちょっとした買い物に利用してみませんか。

“バスなび沖縄”の便利な機能

1．現在地の確認
バスの現在地、到着予定時刻がわかります。

2．接近案内メール
バスの接近をケータイ、スマホにメールでお知らせします。

3．時刻表の確認
バス停に行く前に発着時刻をチェックできます。

4．経路検索
目的地までの経路、料金、所要時間を検索できます。

“バスなび沖縄”の検索方法

パソコンからは…
「バスなび沖縄」で検索もしくはURL
（https://www.busnavi-okinawa.com/top）を直接入力！
携帯・スマホなら…　こちらのQRコードから→

～おまけ～

「バスなび沖縄」に引き続き、高校生のための便利なサイト“通学バス運行情報サイト”ができました。「バスなび沖縄」が持つ機能に加え、学校周辺の渋滞情報も入手可能となりました。登下校時のバスライフにお役立てください！

パソコンもしくは携帯・スマホから…「**通学バスなび**」を検索
or　http://shimatate.net/bus/を直接入力

いいとこみっけ！きたなかぐすく Vol.4

9月21日（金）に、（公社）認知症の人と家族の会沖縄県支部主催の「おきなわ　世界アルツハイマーデー記念講演会2018」が北中城村立中央公民館で開催されました。講師には特定医療法人アガペ会理事長　涌波淳子氏をお招きしました。講演では、認知症についてとても分かりやすく教えて頂き、地域全体で安心して暮らせる社会をともに考えていく必要性を話されていました。村内からの参加者も多く、参加者からは「認知症の方への接し方や心得を再認識できた」、「認知症は誰にでもなるということが広がれば、安心して暮らせる社会になると思う」という感想がありました。

講師を務めてくださった涌波 淳子氏

参加者のみなさんも、認知症予防のゲームでにっこり♪

イベント予告
12/1（土）

北中城村
地域づくりフォーラム
場所：村立中央公民館
申込み不要　参加費無料

住民の皆さんと一緒に健康づくりや地域における支え合いについて考えるフォーラムを開催します。興味のある方は、ぜひご参加ください♪

マナビィだより

北中城村教育委員会 生涯学習課
☎935−3773

チョークアート講座

日　　時 12月8日(土) 午後1時30分〜4時30分
場　　所 北中城村立中央公民館 2階研修室
対　　象 村内在住親子 30組(小学生以上)
子供のみの参加もOK
講　　師 菜畑 九
(沖縄チョークアート協会代表 チョークアーティスト)
内　　容 クレヨンに似たオイルパステルという画材を使い、黒板に指で描く温もりのあるアートです。大人でも子供でも気軽に楽しめます。
材 料 費 800円(1枚)
持 ち 物 手ふきタオル・エプロン
※汚れてもよい服装でお願いします
募集期間 11月12日(月)〜11月26日(月)
ただし、定員に達し次第締め切ります

フラダンス教室(全3回)

フラダンスの基礎を学びます。
初めての方大歓迎！
フラをとおして心身共にリフレッシュ！！

日　　時 ①11月15日(木)
②11月22日(木)
③11月29日(木)
午後8時〜9時
場　　所 村立中央公民館
講　　師 友利孝子
受 講 料 無料
対　　象 村内在住・在職の方ならどなたでも参加できます
募集期間 11月1日(木)〜14日(水)

太極拳教室(全3回)

しなやかな身のこなしと腹式呼吸を組み合わせた動きで無理なく筋力アップ！全身をリラックスさせ疲労回復とストレス解消をはかります

日　　時 ①11月14日(水)
②11月21日(水)
③11月28日(水)
午前9時30分〜11時
場　　所 村立中央公民館
講　　師 石川真璃
受 講 料 無料
対　　象 村内在住・在職の方ならどなたでも参加できます
募集期間 11月1日(木)〜13日(火)

あやかりの杜から 本の紹介

「おやすみえほんくん」

ラマディエ ぶん　ブルゴー え

えほんくんとおやすみの準備をしよう！
さあ、歯みがきしてトイレに行ったら、おはなし読んであげで…。うとうとねむそうなえほんくんを寝かしつけることで、寝る準備を自分でできるようになる絵本。

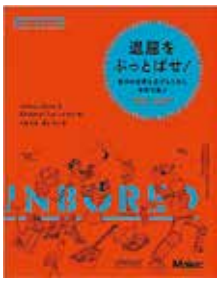

「退屈をぶっとばせ」自分の世界を広げるために本気で遊ぶ

Joshua Glenn 著　Elizabeth Foy Larsen 著

大人をきたえよう、すぐに「すごい!」とほめさせない。戦いの掟、ルールを守れば取っ組み合いから学ぶ事は多い…。10代の子どもたちに向けて、退屈な世界や大人に支配されない意味のある人生の作り方を紹介。おすすめの本、映画、音楽も掲載。

「小さな苔の森」テラリウムで元気に育つ!

石河 英作 著

小さな苔の緑色があなたの心の癒しに。数ある苔の中から、テラリウムで育てやすいおすすめの種類と、工夫すれば育てられる種類を、それぞれのポイントにふれながら紹介。寄せ植えなどの楽しみ方も。

北中城村 de グッジョブ!! 〜北中城村グッジョブ地域連携協議会〜

みんなでグッジョブ運動

実施レポート！きたなかキッズJOBクラブ

「きたなかキッズJOBクラブ」が今年も8月7日から17日にかけて行われ、村内在住の小学校5〜6年生計17名が参加しました！

きたなかキッズJOBクラブでは、子ども達に北中城の魅力を発信できる力を身に付けると共に、未来の地域リーダー育成を目的としています。今年度はリーダーシップの強化を目標とし、子ども達はそれぞれ役割を持ち、6日間のプログラムを実践しました。事前学習で1泊2日の宿泊学習を行い、リーダーシップやチームワークなどをレクリエーションや野外炊飯などを通して学びました。職業体験では、農園での収穫体験やホテルの接客体験など地域の事業所に協力いただき、様々な活動を行いました。

9月23日に行われた北中城村青年エイサー祭りでは「きたなかキッズJOBクラブ修了式」をまつり会場ステージで行い、たくましく成長したメンバーを代表して1名が感想を述べて締めくくりました。
各実施の詳細は、協議会のブログに載せております。是非そちらもご覧ください。

みんなで育てよう！北中城の未来の人財！

ホームページ：http://gj-kitanakagusuku.com/　　E-MAIL：kitanaka@goodjoboki.com
お問合せ／北中城村グッジョブ地域連携協議会　☎：080(8379)1053　※平日 午前9時〜午後6時

掲示板

※祝日等に当たる場合は変更もしくは予定なし

	相談名	と き / と こ ろ / 担 当			内 容	相談員
相談コーナー	税に関する相談	11月7日（水） 午後1時～午後4時 予約制です 予約先：村役場総務課 TEL935-2233（内313）		村役場総務課	相続・贈与・土地譲渡等の税金の相談	税理士：喜納秀樹
	人権相談	11月2日（金） 午後1時～午後4時			人権問題、いじめ、サラ金、もめごと	那覇地方法務局（沖縄支局） ☎937-3278
	法律相談	11月1日（木） 午後1時～午後4時 予約制です 予約先：村役場総務課 TEL935-2233（内313）			法律的な相談であれば どんな内容でも可	池宮城紀夫（としお） 弁護士
	行政相談	11月1日（木） 石平公民館	午後2時～午後4時		行政に対しての苦情や要望などの相談	比嘉洋子 行政相談員 行政苦情110番 / ☎867-1100 行政相談員への相談は / ☎935-2233
	教育相談	月曜日～金曜日 （要予約）	午前8時半～午後3時半	村教育委員会 教育総務課	児童生徒及び保護者への教育上の問題・悩み・困り事相談・助言	月～金 比嘉美奈子（教育相談員） / ☎935-3773
	障害に関する相談	月曜日～金曜日	午前8時半～午後5時15分	村役場 福祉課	知的・身体・精神に障害をお持ちの方、および家族等への支援（相談支援事業とあわせて実施）	専門相談員 専門相談員へのは / ☎935-2233
		専門相談員への相談は毎週 水曜日～金曜日	午前10時～午後3時			
	高齢者なんでも相談	月曜日～金曜日	午前8時半～午後5時15分	地域包括支援センター ☎935-5922	高齢者の健康、介護、権利など全般	保健師・社会福祉士・ケアマネージャー
	もの忘れ相談	月曜日～金曜日	午前8時半～午後5時15分		もの忘れ・認知症の介護にお困りなことなど	保健師・看護師、または認知症専門医（要事前相談）
	心配ごと相談	月曜日～金曜日	午前10時～午後4時	村社会福祉協議会	月～金：一般相談 火・木：障害者相談（ピアサポート） 金：消費生活相談 （サラ金、クレジット、悪質商法など）	月：富永みさ子 火：瑞慶覧京子 水：大城幸子 /☎935-4755（FAX兼用） 木：仲田美和子 金：消費生活相談員
	育児に関する相談	月曜日～金曜日	午前8時半～午後5時	子育て支援センター	育児に関する相談全般	子育て指導員（保育士） / ☎982-0505
集い	ふれあい子育てサロン	★第1火曜日：総合社会福祉センター ★第2火曜日：喜舎場公民館 ★第3火曜日：島袋児童館 ★第4火曜日：大城公民館（いずれも午前10時～正午まで）			★第1金曜日：和仁屋公民館 ★第2金曜日：総合社会福祉センター ★第3金曜日：島袋公民館 ★第4金曜日：安谷屋公民館	妊婦さん、子育て中のお母さん、お子さんと一緒に交流しましょう！絵本の読み聞かせやリズムあそび等をします。子育てに関するご相談は 社会福祉協議会 / ☎935-4520

行政区別人口・世帯数（9月末現在）

区分	喜舎場	仲順	熱田	北中城団地	和仁屋	渡口	島袋	屋宜原	瑞慶覧	石平	安谷屋	荻道	大城	軍施設内	美崎	アワセ土地区画	外国人	合計
男	881	730	675	167	371	366	2,497	387	117	169	920	306	169	21	402	177	210	8,355
女	891	756	659	208	396	360	2,775	427	140	180	1,003	286	193	31	436	195	150	8,936
計	1,772	1,486	1,334	375	767	726	5,272	814	257	349	1,923	592	362	52	838	372	360	17,291
世帯数	660	602	532	130	317	332	2,248	331	119	167	768	236	151	23	335	146	93	7,097

注）比嘉の94世帯、男91人、女105人　計196人は島袋に含まれます。外国人とは、大使、公使、総領事及びその家族、大使館の職員、外交官とその家族、地位協定該当者を除いた数です。

「広報きたなかぐすく」置いてます！

「広報 きたなかぐすく」は毎月1回発行、各自治会を通して各家庭に配布されています。広報紙がお手元に届かないという方、北中城に引越してきたばかりという方は、自治会へ加入するか、下記設置場所をご利用ください。

- 北中城村役場
- JA北中城支店（島袋支店・渡口支店）
- あやかりの杜
- 中村家住宅（お土産品店内）
- 中央公民館
- 沖縄銀行 北中城支店
- 社会福祉協議会
- 琉球銀行 北中城支店
- 北中城郵便局
- 各自治会公民館
- 普天間自動車学校
- イオンモール沖縄ライカム
  - 北中城村トラベルマートきたポ
  - 北中城村観光協会
  - イオンスタイルライカム2階南入口イートインスペース
  - イオンスタイルライカム2階北入口側ルポゼ（花屋）隣カフェテラス
- 中部徳洲会病院
  - 中部徳洲会病院総合案内受付
  - 中部徳洲会病院人間ドックフロア

「広報きたなかぐすく」設置をご希望の事業者様は、
広報係（☎935-2233〈内線416〉中曽根・安本）までご連絡ください。

Q 読者アンケート＆プレゼント

Q1.「広報きたなかぐすく」をどこで手に取られましたか？

Q2.今月号で良かった記事や写真などはありましたか？

Q3.今後取り上げて欲しい企画があれば教えて下さい。

Q4.その他広報に関するご意見・ご感想などあればお聞かせください。

応募方法

今月のプレゼントはコチラ！

アンケートにお答えいただいた方に抽選で3名様にプレゼントが当たる！左記アンケートに答えて、
●住所 ●氏名 ●年齢 ●電話番号
を明記のうえ、下記までお送りください。
当選者の発表は、プレゼントの発送をもってかえさせていただきます。

〒901-2392
北中城村役場 企画振興課 広報係 宛
〈メールでの応募〉
kouhou@vill.kitanakagusuku.lg.jp
件名「広報11月号プレゼント」まで

▲Cafe JAM／パッションフルーツソース

キタナカ 話題 アレコレ

茶の間通信員

[地域の情報を取材する茶の間通信員のみなさん。今月も各自治体ごとのホットな話題をお届けします！]

仲順 9・27 島くとぅばにチャレンジ！ 比嘉 いづみ

9 月 15 日（土）中部地区婦人連合会主催「第 28 回島クゥトゥバし語やびら大会」が開催されました。

前回の婦人の主張大会に引き続き、仲順婦人会員が村を代表して発表しました。宮城夏季さんです。「ふぁーふじからくぃらったる黄金くとぅば」という演題で、お金とは笑えないけれど、子ども達とは笑える。といった祖母からの言葉を胸に、紆余曲折を乗り越えた子育て奮闘記で会場を感動の涙で包み込みました。

荻道 9・24 元気にカジマヤー！ 久保 玲子

当区に住む安里永一さん、安里永行さんが揃ってカジマヤーを迎え、イオンライカムで「トゥシビーWeek」と銘打ったイベントに参加しました。風車で飾り付けされたオープンカーでパレード、観客からはあやかりを受けようと沢山の祝福を受けていました。

「長寿の秘訣は何ですか?」のテレビ取材に 永行さんは「自然に体を動かす事が大事さー！毎日畑に行っているよ」永一さんは「笑いは大事だよ。よく運動し、よく休む事。畑もやっているよ。」とにこやかに答えていましたよ。仲良しのお二人さん！本当におめでとうございます。これからも益々お元気で!!

瑞慶覧 9・1 祭り 比嘉 智美

瑞慶覧エイサー祭りが今年も開催されました。しかし、残念ながら開始直前の大雨により今年は自治会館内にてエイサー、子ども会の踊り、総踊り、そして伝統の「あやぐ」が披露されました。天気の影響もあり少ない人数でしたが、子供たちの賑やかな声が響き渡り、楽しい時間を過ごしました。

美崎 9・29 台風チャーミー 安本 沙世

9 月 29 日に沖縄を直撃した台風 24 号（チャーミー）の影響で美崎地区では約 3 日間の停電となりました。区内は暴風の吹き荒れる中、夜になると真っ暗になり、台風が過ぎ去った後も停電は続きました。2 日 0 時頃にやっと復旧し、電気や水のありがたさを改めて感じた長い 3 日間でした。今回続いた台風の影響で台風慣れしている沖縄でも改めて防災について意識が高まったのではないでしょうか。

和仁屋 9・15 健康長寿の郷づくり 祝・敬老会 比嘉 智恵子

区には 100 歳以上の 2 人を含む 80 歳以上の高齢者が57人います。その内28人に参加していただき、敬老会を行いました。村長の祝辞で、運動や食事も大切だが、この敬老会のような地域のコミュニケーションがより大切だと述べられました。次に空手クラブの演舞、婦人会、和む会の余興、ギター演奏と続き、最後はカチャーシーで賑やかに、ご長寿をお祝いしました。

大城 9月中旬 玉すだれ 外間 理恵

大城区の中北消防前、峠の茶屋とオリエンタルカフェの間にある花壇の「玉すだれ」が見事！開花しました。花咲爺会のメンバーの方が日々お世話してくれたおかげで綺麗に咲く玉すだれに、通りかかる多くの方が癒されたことでしょう。他にも多種類の蘭や植物たちが見られますので涼しくなった季節に散策を楽しみながら心も体もリフレッシュ！また来年の9月が楽しみです。

石平 9・22.23 石平家人衆会 まつり出店

比嘉 さとみ

「いらっしゃ〜い！美味しいよ〜」元気な掛け声で今年も石平家人衆会が北中城まつりに出店しました！初日は突然の豪雨に見舞われましたが、毎年好評の手羽先、沖縄そば、ドリンクの他に、初出しのまぐろカツも人気上々で両日ともまつり終了1時間前に完売！皆さんお疲れ様でした (^.^)

島袋 9・16 敬老会

仲宗根 さゆり

島袋自治会で、敬老会を開催しました。区内の75 歳以上の約 527 名にご案内し、約 112 名が参加されました。舞台では、琉舞に日舞・タヒチアンダンス・子ども達のバトントワリングやエイサーと大いに盛り上がりました。

渡口 9・10 琉歌・歌碑めぐり

玉城 小百合

みやらび・に一せー会は、「作者ゆかりの土地を訪ね歌あしび！」と銘打ち、「中・南部の琉歌・歌碑めぐり」を行い 19 人が参加しました。今回訪れた所は、西原町の「梅の香り」、与那原町の「兄弟小節」、南城市の「アカバンタ」、「手水の縁」、八重瀬町の「汗水節」、糸満市の「白浜節」の６ヶ所。参加者は、大城正和さんが弾く三線に合わせ、歌あしびを楽しんでいました。それぞれの作者が、歌に込めた思い、歴史的背景、当時の暮らしの様子などを学び、大変意義深い一日となりました。

8・5 自治会 綱引き

今年の自治会綱引きは、大勢の人が参加できる様にと旧暦 6 月 25 日前日の日曜日に行われました。それが功を奏し赤ちゃんから年輩の方まで大勢の参加で盛り上がりました。昔の習わし通り、ウフヤとナーグスクの神前まで全員で網を運び、地域の豊作と無病息災を祈願し綱を清めました。

今年は男女に別れて勝負！孫と参加のおばあさん、初参加の親子、大人も子どももみんな真剣！あまりの迫力で綱が切れるハプニングもありましたが、仲良く引き分け。その後は婦人会炊き出しのジューシーおにぎりで歓談。皆さんお疲れ様でした。

北中城団地 9・21 バスに乗って〜♪

宮城 奈々

行楽シーズンを迎えた 9 月に、団地仲良し会の皆さんで、社協のバスをお借りし豊見城城址公園内に新しく出来た『沖縄空手会館』へ行きました。会館の方の丁寧な説明を聞きながら各施設を回りました。会館には、空手道場・鍛錬室・研修室・展示施設・特別道場・飲食コーナー・ショップなど充実していました。次は、空手の実技講習もいいかもしれませんね！

熱田 10・2 熱田にじゅん選手がやって来た

東恩納 恵子

毎週火曜日の午後 2 時は「りっかりっか体操の日」。50 歳以上の方約 20 人が集まってユンタクしながら準備をしていると…なっなんと！じゅん選手が…地元出身の有名人だけに皆さん少し緊張気味。それでも一緒に体操をしながら「ムジカサッサー」。時々方言を交え笑いあい、楽しく交流を深めました。楽しい時間をありがとう。

9・22 しおさいまつりに熱田音頭で参加

北中城しおさいまつりに熱田自治会が参加しました。今年は「かりゆし会」「婦人会」の会員の都合で参加が心配されましたが、自治会長、評議員、そして地元村議員、地域の皆さんの協力のお陰様で無事「熱田音頭」「かりゆし熱田」を披露する事が出来ました。日頃の地域の交流が大切！と改めて学んだ 1 日になりました。雨の中参加していただいた皆さん本当にお疲れ様でした。

SPORTS CLUB RENAISSANCE 24

2018.11/2(金) 沖縄初上陸 スポーツクラブ グランドOPEN!!

GRAND OPEN キャンペーン
2018 11/30(金) 21:30まで

24h営業

ジム・サイクルスタジオはなんと24H営業!!好きな時間にいつでも行けルネ!

施設まるごと、もちろんスタジオも使えてこの価格!!

正会員 9,000円 (税込9,720円)
利用可能時間 全営業時間
※月(営業終了)～水曜日11:00までは利用不可。

平日会員 7,500円 (税込8,100円)
利用可能時間
【月・木・金】6:00～17:00
【水】11:00～17:00

ジムのみのセルフ利用ならこちらがおトク
※9:00～11:00と平日22:00～23:00、土20:00～21:00、日19:00～20:00は浴室も利用可能。
ミッドナイトモーニング会員 5,500円 (税込5,940円)
利用可能時間 【水～金】22:00～翌11:00 【土】20:00～翌11:00 【日・祝】19:00～翌11:00
※月(営業終了)～水曜日22:00までは利用不可。

新規入会特典 「らくらくサポートパック」2ヶ月分プレゼント
ぐっピープラス+エース 918円(税込) ＋ 水素水パック 1,620円(税込)

¥0 入会金 ¥3,240 (税込)
¥0 事務手数料 ¥5,400 (税込)
¥0 月会費11月分 ¥9,720(税込) ※正会員の場合

さらに 北中城村民・村仕事従事者の正会員なら※
毎月 永久割 1,000円引き適用! ¥1,080(税込)
※村民の身分証明・お勤め先の社員証もしくは保険証などのご提示をお願いいたします

●本特典でのご入会は8か月間の在籍が条件となります。●本特典はフィットネス会員のみ対象となります。

スポーツクラブ ルネサンス・ライカム24

ルネサンス・ライカム24 お問い合せ先
☎098-931-1231
〈受付時間〉平日／11:00～21:30 土／11:00～19:30 日・祝／11:00～18:30 〈休み〉火曜日
〒901-2300 中頭郡北中城村アワセ土地区画整理事業5街区の一部、6街区の一部、および34街区の一部

自動体外式除細動器 AED 設置施設

お得な入会キャンペーン実施中!
ルネサンス・ライカム24

イオンモール沖縄ライカム東隣

平成 30 年 10月25日　発行／北中城村役場　編集／企画振興課（担当：中曽根香、安本沙世）　〒901-2392　沖縄県中頭郡北中城村字喜舎場 426 番地 2
TEL 098-935-2233（代表）　FAX 098-935-5536　ホームページアドレス http://www.vill.kitanakagusuku.lg.jp　印刷／丸正印刷株式会社